

Тернопольский Областной Совет
депутатов трудящихся

Совет Министров Украинской Советской
Социалистической Республики (УССР)

ДЕЛО

Том I^{ый}

Учреждения

Предприятие

Акты по ущербу, нанесенному
немецкими захватчиками и их
сообщниками гражданам СССР
по Золотниковскому району
Тернопольской области (с. Гринивка,
с. Фрид-Павшань, с. Золотники, с. Школов,
с. Маловоды, с. Михайловка)

С № 1 по № 106

Начато " " ноябрь 1954г.

Окончено " " декабрь 1954г.

На 106 листах.

А К Т № 2547

20 декабря 1944 года. Мы, нижеподписавшиеся председатель комиссии Тадриба Уосиф Якимович и чл. ком. Свершко Стас Иван.
 в присутствии граждан (название населенного пункта) с. Вшикивчик
Свершко Стас Иванович и Товда Шлапа

составили настоящий акт в том, что действиями немецко-фашистских оккупантов и их сообщников гр-ну Мискив Петр Васильевич и его семье, проживающим Стернопольская обл. Золотниковский район причинен нижеследующий ущерб: с. Вшикивчик

1. Имущество принудительно изъятое, уничтоженное или поврежденное:

Наименование имущества	Единица измерения	Коллч.	Стоимость имущества	Наименование имущества	Единица измерения	Коллч.	Стоимость имущества	Документы или свид. показ., подтв. ущерб	
Жилые здания	шт. кбм.	1 312	17890	Многолетние насажден.	Кол. деревьев				
Надворные постройки .	"	128	3754	Зерно	цнт.	40	20000		
Машины и с/х орудия .	шт.	1	5000	Мука	"				
Лошади	гол.	2	1300	Картофель и овощи . .	"	60	6000		
Быки-производители . .	"			Проч. с/х продукты . .	"	1	2000		
Коровы	"			Фураж	"				
Воля рабочие	"			Золот. и серебр. вещи .	шт.				
Молодн. крупн. рог. скота	"			Книги	томов				
Свиньи	"			<u>мебель</u>	<u>шт</u>	10	10500		
Овцы, козы	"								
Птица (куры, гуси, утки)	"	34	2160	Др. культурные ценности					
Итого	п. семей	15	15000				95304		
Итого рублей .									

Примечание. Жилые здания и надворные постройки оцениваются по государственным ценам. Все остальное имущество—по местным рыночным ценам в момент составления акта.

2. Имущество, погибшее или испорченное в результате эвакуации:

Наименование имущества	Единица измерения	Коллч.	Стоимость имущества	Наименование имущества	Единица измерения	Коллч.	Стоимость имущества	Документы или свид. показ., подтв. ущерб	
Итого рублей .									

2а. Расходы связанные с эвакуацией и реэвакуацией не производилось руб.

Указать время, обстоятельства, при которых произошло изъятие, хищение или уничтожение имущества немецко-фашистскими захватчиками
разграблено и уничтожено все имущество

В хищении и уничтожении имущества принимали участие: _____ (указать чины и

фамилии немецких оккупантов и их сообщников)

3. В период оккупации произведены выплаты:

Наименование расхода	Обстоятельства произведенного расхода	Сумма расхода	Чем подтверждается расход
Налоги			
Штрафы			
Контрибуции			
		Итого рублей .	

4. В 194_____г. средний месячный доход гр-на _____ составлял _____ рублей. Это подтверждается _____

по причине _____ гр. _____

В период _____ 194_____г. по _____ 194_____г. не занимался своей профессией, в это время он имел заработок _____ руб. в месяц.

Таким образом он за все время не получил _____ рублей.

Гр. _____ с 194_____г. не возделывал свой приусадебный участок _____ га, не собирал урожая от фруктового сада и ягодника, не брал меда с пасеки. Средний годовой доход от приусадебного участка составлял _____ руб., от ягодника _____ руб., от пасеки _____ руб.

Таким образом он лишился доходов на сумму _____ руб.

Кроме того гр-н _____ потерял трудоспособность, а его семья не получает _____ руб. дохода от потери кормильцев и работников семьи.

Таким образом общий размер ущерба, причиненного гр-ну _____ и его семье определен в сумме **95304** рублей.

АКТ ПОДПИСАЛИ:

Председатель комиссии _____

Члены комиссии: _____

Свидетели: _____

Исполнительный Комитет Золотининского райсовета депутатов трудящихся заверяет и регистрирует акт в книгу актов по учету ущерба за № 264 от 20/10/1944.

Председатель Исполкома _____
Секретарь Исполкома _____

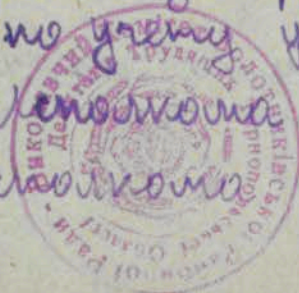

Handwritten signatures and initials in blue ink.

А К Т № 2552

20 декабря 1944 года. Мы, нижеподписавшиеся председатели комиссии
 Давыдов Игорь Якимович и чл. ком. Свирько Стас
 Иванович и Зовда Юла Стефановна с. Вилкивичи
 Уездных Банко и Миркин Стефан

составили настоящий акт в том, что действиями немецко-фашистских оккупантов и их сообщников гр-ну Зовда Юла Стефановна и его семье, проживающим в Пермопольская обл. Золотниковского района причинен нижеследующий ущерб: с. Вилкивичи

1. Имущество принудительно изъятое, уничтоженное или поврежденное:

Наименование имущества	Единица измерения	Колич.	Стоимость имущества	Наименование имущества	Единица измерения	Колич.	Стоимость имущества	Документы или свид. показ., подтв. ущерб	
Жилые здания	шт. кбм.	180	10263	Многолетние насажден.	Кол. деревьев				
Надворные постройки . .	"	180	5283	Зерно	цнт.	10	3000		
Машины и с/х орудия . .	шт.			Мука	"				
Лошади	гол.			Картофель и овощи . .	"				
Быки-производители . .	"			Проч. с/х продукты . .	"				
Коровы	"	1	4000	Фураж	"				
Вола рабочие	"			Золот. и серебр. вещи .	шт.				
Молодн. крупн. рог. скота	"	1	2000	Книги	томов				
Свиньи	"			Белье	шт	4	4000		
Овцы, козы	"			мебель	-"-	6	1600		
Птица (куры, гуси, утки)	"	18	1580	обувь	-"-	2	6000		
Итого	п. семей			Др. культурные ценности					
							Итого рублей .	38626	

Примечание. Жилые здания и надворные постройки оцениваются по государственным ценам. Все остальное имущество—по местным рыночным ценам в момент составления акта.

2. Имущество, погибшее или испорченное в результате эвакуации:

Наименование имущества	Единица измерения	Колич.	Стоимость имущества	Наименование имущества	Единица измерения	Колич.	Стоимость имущества	Документы или свид. показ., подтв. ущерб
							Итого рублей .	

2а. Расходы связанные с эвакуацией и реэвакуацией не проводилась руб.

Указать время, обстоятельства, при которых произошло изъятие, хищение или уничтожение имущества немецко-фашистскими захватчиками разграблено и уничтожено все имущество.

В хищении и уничтожении имущества принимали участие: _____
 (указать чины и фамилии немецких оккупантов и их сообщников)

3. В период оккупации произведены выплаты:

Наименование расхода	Обстоятельства произведенного расхода	Сумма расхода	Чем подтверждается расход
Налоги			
Штрафы			
Контрибуции			
		Итого рублей .	

4. В 194_____г. средний месячный доход гр-на _____
 составлял _____рублей. Это подтверждается _____

по причине _____ гр. _____

В период _____ 194_____г. по _____ 194_____г. не занимался своей профессией, в это время он имел заработок _____ руб. в месяц.

Таким образом он за все время не получил _____ рублей.

Гр. _____ с 194_____г. не возделывал свой приусадебный участок _____ га, не собирал урожая от фруктового сада и ягодника, не брал меда с пасеки. Средний годовой доход от приусадебного участка составлял _____ руб., от ягодника _____ руб., от пасеки _____ руб.

Таким образом он лишился доходов на сумму _____ руб.

Кроме того гр-н _____ потерял трудоспособность, а его семья не получает _____ руб. дохода от потери кормильцев и работников семьи.

Таким образом общий размер ущерба, причиненного гр-ну _____ и его семье определен в сумме 38626 рублей.

АКТ ПОДПИСАЛИ:

Председатель комиссии _____

Члены комиссии: _____

Свидетели: _____

Исполнительный комитет Золотниковского райсовета депутатов трудящихся Акт заверяют и регистрируют в книгу актов по учету и ущербу за № _____ от _____

20/11-44
 Председатель Исполкома
 Секретарь Исполкома.



А К Т № 2563

3

20 декабря 1944 года. Мы, нижеподписавшиеся председатель комиссии Хуртца Иосиф Якимович чл. кол. Свиришко Стас Иванович Говарь Якова Стефанович с. Вилкивичи в присутствии граждан (название населенного пункта) Гришкив Петр и Ефим Якович

составили настоящий акт в том, что действиями немецко-фашистских оккупантов и их сообщников гр-ну Свиришко Стас Иванович и его семье, проживающим Чернипольская обл. Золотниковский район причинен нижеследующий ущерб: с. Вилкивичи

1. Имущество принудительно изъятное, уничтоженное или поврежденное:

Наименование имущества	Единица измерения	Кол-ч.	Стоимость имущества	Наименование имущества	Единица измерения	Кол-ч.	Стоимость имущества	Документы или свид. показ., подтв. ущерб
Жилые здания	шт. / кв.м.			Многолетние насажден.	Кол. деревьев			
Надворные постройки	"	<u>300</u>	<u>8805</u>	Зерно	цнт.	<u>30</u>	<u>16000</u>	
Машины и с/х орудия	шт.	<u>2</u>	<u>7000</u>	Мука	"			
Лошади	гол.	<u>3</u>	<u>19500</u>	Картофель и овощи	"			
Быки-производители	"			Проч. с/х продукты	"			
Коровы	"			Фураж	"			
Воля рабочие	"			Золот. и серебр. вещи	шт.			
Молодн. крупн. рог. скота	"			Книги	томов			
Свиньи	"	<u>2</u>	<u>4000</u>	<u>белье</u>	<u>шт</u>	<u>3</u>	<u>5000</u>	
Овцы, козы	"			<u>мебель</u>	<u>-н-</u>	<u>2</u>	<u>4000</u>	
Птица (куры, гуси, утки)	"	<u>25</u>	<u>1650</u>	Др. культурные ценности				
Пчелы	п. семей							
							<u>65955</u>	
				Итого рублей				

Примечание. Жилые здания и надворные постройки оцениваются по государственным ценам. Все остальное имущество—по местным рыночным ценам в момент составления акта.

2. Имущество, погибшее или испорченное в результате эвакуации:

Наименование имущества	Единица измерения	Кол-ч.	Стоимость имущества	Наименование имущества	Единица измерения	Кол-ч.	Стоимость имущества	Документы или свид. показ., подтв. ущерб
				Итого рублей				

2а. Расходы связанные с эвакуацией и реэвакуацией не произведены руб. Указать время, обстоятельства, при которых произошло изъятие, хищение или уничтожение имущества немецко-фашистскими захватчиками разграблено и уничтожено все имущество.

В хищении и уничтожении имущества принимали участие: _____ (указать чины и

фамилии немецких оккупантов и их сообщников)

3. В период оккупации произведены выплаты:

Наименование расхода	Обстоятельства произведенного расхода	Сумма расхода	Чем подтверждается расход
Налоги			
Штрафы			
Контрибуции			
		Итого рублей .	

4. В 194_____г. средний месячный доход гр-на _____ составлял _____ рублей. Это подтверждается _____

по причине _____ гр. _____

В период _____ 194_____г. по _____ 194_____г. не занимался своей профессией, в это время он имел заработок _____ руб. в месяц.

Таким образом он за все время не получил _____ рублей.

Гр. _____ с 194_____г. не возделывал свой приусадебный участок _____ га, не собирал урожая от фруктового сада и ягодника, не брал меда с пасеки. Средний годовой доход от приусадебного участка составлял _____ руб., от ягодника _____ руб., от пасеки _____ руб.

Таким образом он лишился доходов на сумму _____ руб.

Кроме того гр-н _____ потерял трудоспособность, а его семья не получает _____ руб. дохода от потери кормильцев и работников семьи.

Таким образом общий размер ущерба, причиненного гр-ну _____ и его семье определен в сумме **65 955** рублей.

АКТ ПОДПИСАЛИ:

Председатель комиссии _____

Члены комиссии: _____

Свидетели: _____

Исполнительный комитет Золотниковского райсовета депутатов трудящихся Акт заверяет и регистрирует в книгу актов по учету ущерба за № 256 от 20/10/1942.

Председатель Исполкома _____ Секретарь Исполкома _____

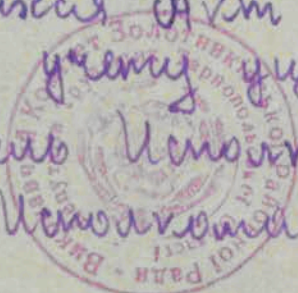

А К Т № 2574

20 декабря 1941 года. Мы, нижеподписавшиеся председатель ком. Курьера Иосиф Якимович и ст. ком. Свержино Виктор Иванович в присутствии граждан (название населенного пункта) с. Вийшибгик Свирского района Ямаловки и Свержино Виктор Иванович.

составили настоящий акт в том, что действиями немецко-фашистских оккупантов и их сообщников гр-ну Юлии Иван Иванов и его семье, проживающим Пермопольская обл. Золотомышевского р-на причинен нижеследующий ущерб: с. Вийшибгик.

1. Имущество принудительно изъятое, уничтоженное или поврежденное:

Наименование имущества	Единица измерения	Колич.	Стоимость имущества	Наименование имущества	Единица измерения	Колич.	Стоимость имущества	Документы или свид. показ., подтв. ущерб
Жилые здания	шт. / кв.м.	16	9357.	Многолетние насажден.	Кол. деревьев	16	8000.	
Надворные постройки	"	121	3550.	Зерно	цнт.			
Машины и с/х орудия	шт.			Мука	"	40	4000.	
Лошади	гол.			Картофель и овощи	"			
Быки-производители	"			Проч. с/х продукты	"			
Коровы	"			Фураж	"			
Вола рабочие	"			Золот. и серебр. вещи	шт.			
Молодн. крупн. рог. скота	"	1	2000.	Книги	томов			
Свиньи	"			<u>мебель</u>	<u>шт</u>	7	8100.	
Овцы, козы	"	2	600.					
Птица (куры, гуси, утки)	"	15	900.	Др. культурные ценности				
Пчелы	п. семей			Итого рублей			36501	

Примечание. Жилые здания и надворные постройки оцениваются по государственным ценам. Все остальное имущество—по местным рыночным ценам в момент составления акта.

2. Имущество, погибшее или испорченное в результате эвакуации:

Наименование имущества	Единица измерения	Колич.	Стоимость имущества	Наименование имущества	Единица измерения	Колич.	Стоимость имущества	Документы или свид. показ., подтв. ущерб
				Итого рублей				

2а. Расходы связанные с эвакуацией и реэвакуацией не представлялись руб.

Указать время, обстоятельства, при которых произошло изъятие, хищение или уничтожение имущества Немецко-фашистскими захватчиками разграблено и уничтожено все имущество

В хищении и уничтожении имущества принимали участие: _____ (указать чины и

фамилии немецких оккупантов и их сообщников)

3. В период оккупации произведены выплаты:

Наименование расхода	Обстоятельства произведенного расхода	Сумма расхода	Чем подтверждается расход
Налоги			
Штрафы			
Контрибуции			
		Итого рублей .	

4. В 194_____г. средний месячный доход гр-на _____ составлял _____ рублей. Это подтверждается _____

по причине _____ гр. _____

В период _____ 194_____г. по _____ 194_____г. не занимался своей профессией, в это время он имел заработок _____ руб. в месяц.

Таким образом он за все время не получил _____ рублей.

Гр. _____ с 194_____г. не возделывал свой приусадебный участок _____ га, не собирал урожая от фруктового сада и ягодника, не брал меда с пасеки. Средний годовой доход от приусадебного участка составлял _____ руб., от ягодника _____ руб., от пасеки _____ руб.

Таким образом он лишился доходов на сумму _____ руб.

Кроме того гр-н _____ потерял трудоспособность, а его семья не получает _____ руб. дохода от потери кормильцев и работников семьи.

Таким образом общий размер ущерба, причиненного гр-ну _____ и его семье определен в сумме 36501 рублей.

АКТ ПОДПИСАЛИ:

Председатель комиссии: Чурида

Члены комиссии: Влишук

Свидетели: Малив Сидоров

Членом комиссии Золотниково районского центрального бюро заведений и учреждений с/х в книге с/х по учету Золотниково 257 с/х 20/20-44 года

Председатель комиссии Малив 1510

Секретарь Иванов

В хищении и уничтожении имущества принимали участие: _____ (указать чины и

фамилии немецких оккупантов и их сообщников)

3. В период оккупации произведены выплаты:

Наименование расхода	Обстоятельства произведенного расхода	Сумма расхода	Чем подтверждается расход
Налоги			
Штрафы			
Контрибуции			
		Итого рублей .	

4. В 194_____г. средний месячный доход гр-на _____ составлял _____ рублей. Это подтверждается _____

по причине _____ гр. _____

В период _____ 194_____г. по _____ 194_____г. не занимался своей профессией, в это время он имел заработок _____ руб. в месяц.

Таким образом он за все время не получил _____ рублей.

Гр. _____ с 194_____г. не возделывал свой приусадебный участок _____ га, не собирал урожая от фруктового сада и ягодника, не брал меда с пасеки. Средний годовой доход от приусадебного участка составлял _____ руб., от ягодника _____ руб., от пасеки _____ руб.

Таким образом он лишился доходов на сумму _____ руб.

Кроме того гр-н _____ потерял трудоспособность, а его семья не получает _____ руб. дохода от потери кормильцев и работников семьи.

Таким образом общий размер ущерба, причиненного гр-ну _____ и его семье определен в сумме 42593 _____ рублей.

АКТ ПОДПИСАЛИ:

Председатель комиссии: Сурин

Члены комиссии: Белозерки

Свидетели: Ковалев

Исполнительный комитет Золотинского райсовета депутатов трудящихся Акт заверяет и регистрирует в книгу актов по учету ущерба за № 258 от 20/10-1942г.

Председатель Иванов
Секретарь Иванов

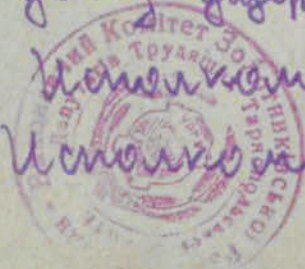

Иванов

А К Т № 2476

20 « декабря 1944 года. Мы, нижеподписавшиеся председатель Комиссии Курьер Мосин Якимович и чл. ком. Свиришко Стах Иванович Яковлев Якова Стефанович с. Вышневицкий Петр и Бедухин Жапка

составили настоящий акт в том, что действиями немецко-фашистских оккупантов и их сообщников гр-ну Свиришко Стах Петрович и его семье, проживающим Вержинская обл. Золотниковский район причинен нижеследующий ущерб: с. Вышневицкий

1. Имущество принудительно изъятое, уничтоженное или поврежденное:

Наименование имущества	Единица измерения	Коллич.	Стоимость имущества	Наименование имущества	Единица измерения	Коллич.	Стоимость имущества	Документы или свид. показ., подтв. ущерб
Жилые здания	шт. / км.	1 / 1	8210	Многолетние насажден.	Кол. деревьев			
Надворные постройки	"	330	9620	Зерно	цнт.	8	4000	
Машины и с/х орудия	шт.	2	15000	Мука	"			
Лошади	гол.	2	13000	Картофель и овощи	"	60	6000	
Быки-производители	"			Проч. с/х продукты	"			
Коровы	"	2	8000	Фураж	"			
Воля рабочие	"			Золот. и серебр. вещи	шт.			
Молодн. крупн. рог. скота	"	1	2000	Книги	томов			
Свиньи	"	1	2000	<u>мебель</u>	шт.	12	9450	
Овцы, козы	"			Др. культурные ценности				
Птица (куры, гуси, утки)	"	15	870	<u>Итого рублей</u>			78150	
Пчелы	п. семей							

Примечание. Жилые здания и надворные постройки оцениваются по государственным ценам. Все остальное имущество—по местным рыночным ценам в момент составления акта.

2. Имущество, погибшее или испорченное в результате эвакуации:

Наименование имущества	Единица измерения	Коллич.	Стоимость имущества	Наименование имущества	Единица измерения	Коллич.	Стоимость имущества	Документы или свид. показ., подтв. ущерб
<u>Итого рублей</u>								

2а. Расходы связанные с эвакуацией и реэвакуацией не производилось руб.

Указать время, обстоятельства, при которых произошло изъятие, хищение или уничтожение имущества немецко-фашистскими захватчиками разграблено и уничтожено все имущество

В хищении и уничтожении имущества принимали участие: _____ (указать чины и

фамилии немецких оккупантов и их сообщников)

3. В период оккупации произведены выплаты:

Наименование расхода	Обстоятельства произведенного расхода	Сумма расхода	Чем подтверждается расход
Налоги			
Штрафы			
Контрибуции			
		Итого, рублей .	

4. В 194_____г. средний месячный доход гр-на _____ составлял _____ рублей. Это подтверждается _____

по причине _____ гр. _____

В период _____ 194_____ г. по _____ 194_____ г. не занимался своей профессией, в это время он имел заработок _____ руб. в месяц.

Таким образом он за все время не получил _____ рублей.

Гр. _____ с 194_____ г. не возделывал свой приусадебный участок _____ га, не собирал урожая от фруктового сада и ягодника, не брал меда с пасеки. Средний годовой доход от приусадебного участка составлял _____ руб., от ягодника _____ руб., от пасеки _____ руб.

Таким образом он лишился доходов на сумму _____ руб.

Кроме того гр-н _____ потерял трудоспособность, а его семья не получает _____ руб. дохода от потери кормильцев и работников семьи.

Таким образом общий размер ущерба, причиненного гр-ну _____ и его семье определен в сумме **78150** рублей.

АКТ ПОДПИСАЛИ:

Председатель комиссии: Лурье

Члены комиссии: Свиридов
Иванов

Свидетели: Медведев
Иванов

Исполнительный комитет Золотниковского райсовета депутатов трудящихся акт заверяет и регистрирует в книгу актов по учету ущерба за № 247

от 20/II - 1944г

Председатель
Секретарь

Иванова
Иванова



Иванов
Иванов

АКТ № 2487

20 декабря 1944 года. Мы, нижеподписавшиеся председатели комиссии Кирюба Иосиф Якимович чл. ком. Овиринко Стасе Иванов. Говда Леола Стефановна с. Визимивчик в присутствии граждан (название населенного пункта) Ясхив Петр и Говда Петр

составили настоящий акт в том, что действиями немецко-фашистских оккупантов и их сообщников гр-ну Волоски Елкий Федорович и его семье, проживающим Шермопольская обл. Золотниковский район причинен нижеследующий ущерб: село Визимивчик

1. Имущество принудительно изъятое, уничтоженное или поврежденное:

Table with 8 columns: Name of property, Unit of measurement, Quantity, Value, Name of property, Unit of measurement, Quantity, Value, Documents or evidence. Includes entries for housing, grain, flour, potatoes, livestock, furniture, and other cultural values.

Примечание. Жилые здания и надворные постройки оцениваются по государственным ценам. Все остальное имущество—по местным рыночным ценам в момент составления акта.

2. Имущество, погибшее или испорченное в результате эвакуации:

Table with 8 columns: Name of property, Unit of measurement, Quantity, Value, Name of property, Unit of measurement, Quantity, Value, Documents or evidence. Includes a total line for 'Итого рублей'.

2а. Расходы связанные с эвакуацией и реэвакуацией не произошло руб.

Указать время, обстоятельства, при которых произошло изъятие, хищение или уничтожение имущества немецко-фашистскими захватчиками разрушено и уничтожено все имущество

В хищении и уничтожении имущества принимали участие: _____ (указать чины и

фамилии немецких оккупантов и их сообщников)

3. В период оккупации произведены выплаты:

Наименование расхода	Обстоятельства произведенного расхода	Сумма расхода	Чем подтверждается расход
Налоги			
Штрафы			
Контрибуции			
		Итого рублей .	

4. В 194_____г. средний месячный доход гр-на _____ составлял _____ рублей. Это подтверждается _____

по причине _____ гр. _____

В период _____ 194_____г. по _____ 194_____г. не занимался своей профессией, в это время он имел заработок _____ руб. в месяц.

Таким образом он за все время не получил _____ рублей.

Гр. _____ с 194_____г. не возделывал свой приусадебный участок _____ га, не собирал урожая от фруктового сада и ягодника, не брал меда с пасеки. Средний годовой доход от приусадебного участка составлял _____ руб., от ягодника _____ руб., от пасеки _____ руб.

Таким образом он лишился доходов на сумму _____ руб.

Кроме того гр-н _____ потерял трудоспособность, а его семья не получает _____ руб. дохода от потери кормильцев и работников семьи.

Таким образом общий размер ущерба, причиненного гр-ну _____ и его семье определен в сумме 25687 рублей.

АКТ ПОДПИСАЛИ:

Председатель комиссии Курбан

Члены комиссии: Свиридов

Свидетели: Игнатьев Чубов

Чубов

Исполнительный комитет Золотниковского райсовета депутатов трудящихся Акт заверяют и регистрируют в книге актов по ущербу ущерба за № 248 от 20/10 - 1944 г.

Председатель Игнатьев

Секретарь Игнатьев

Чубов

В хищении и уничтожении имущества принимали участие: _____ (указать чины и

фамилии немецких оккупантов и их сообщников)

3. В период оккупации произведены выплаты:

Наименование расхода	Обстоятельства произведенного расхода	Сумма расхода	Чем подтверждается расход
Налоги			
Штрафы			
Контрибуции			
		Итого рублей	

4. В 194_____г. средний месячный доход гр-на _____ составлял _____ рублей. Это подтверждается _____

по причине _____ гр. _____

В период _____ 194_____ г. по _____ 194_____ г. не занимался своей профессией, в это время он имел заработок _____ руб. в месяц.

Таким образом он за все время не получил _____ рублей.

Гр. _____ с 194_____ г. не возделывал свой приусадебный участок _____ га, не собирал урожая от фруктового сада и ягодника, не брал меда с пасеки. Средний годовой доход от приусадебного участка составлял _____ руб., от ягодника _____ руб., от пасеки _____ руб.

Таким образом он лишился доходов на сумму _____ руб.

Кроме того гр-н _____ потерял трудоспособность, а его семья не получает _____ руб. дохода от потери кормильцев и работников семьи.

Таким образом общий размер ущерба, причиненного гр-ну _____ и его семье определен в сумме 38443 рублей.

АКТ ПОДПИСАЛИ:

Председатель комиссии: Гурин

Члены комиссии: Бирюков

Свидетели: Туркин Губин
Ковалев

Исполнительный комитет Золотниковского райсовета депутатов трудящихся Акт заверяю и регистрирую в книгу актов по учету ущерба за № 249 от 20/10/44 г.

Председатель
Секретарь

Исполнитель
Исполнитель

Губин
Ковалев

В хищении и уничтожении имущества принимали участие: _____ (указать чины и

фамилии немецких оккупантов и их сообщников)

3. В период оккупации произведены выплаты:

Наименование расхода	Обстоятельства произведенного расхода	Сумма расхода	Чем подтверждается расход
Налоги			
Штрафы			
Контрибуции			
		Итого рублей .	

4. В 194_____г. средний месячный доход гр-на _____ составлял _____ рублей. Это подтверждается _____

по причине _____ гр. _____

В период _____ 194_____ г. по _____ 194_____ г. не занимался своей профессией, в это время он имел заработок _____ руб. в месяц.

Таким образом он за все время не получил _____ рублей.

Гр. _____ с 194_____ г. не возделывал свой приусадебный участок _____ га, не собирал урожая от фруктового сада и ягодника, не брал меда с пасеки. Средний годовой доход от приусадебного участка составлял _____ руб., от ягодника _____ руб., от пасеки _____ руб.

Таким образом он лишился доходов на сумму _____ руб.

Кроме того гр-н _____ потерял трудоспособность, а его семья не получает _____ руб. дохода от потери кормильцев и работников семьи.

Таким образом общий размер ущерба, причиненного гр-ну _____ и его семье определен в сумме _____ рублей.

АКТ ПОДПИСАЛИ:

Председатель комиссии Курибин

Члены комиссии: Слипыко _____

Свидетели: Кубда _____

Трушкин _____

Исполнительный Комитет Волынского областного совета депутатов трудящихся. Акт заверен и зарегистрирован в книге актов по учету ущерба за 20/XII-44 года

Председатель исполкома Слипыко

Секретарь исполкома Кубда



В хищении и уничтожении имущества принимали участие: _____ (указать чины и

фамилии немецких оккупантов и их сообщников)

3. В период оккупации произведены выплаты:

Наименование расхода	Обстоятельства произведенного расхода	Сумма расхода	Чем подтверждается расход
Налоги			
Штрафы			
Контрибуции			
		Итого рублей .	

4. В 194_____г. средний месячный доход гр-на _____ составлял _____ рублей. Это подтверждается _____

по причине _____ гр. _____

В период _____ 194_____г. по _____ 194_____г. не занимался своей профессией, в это время он имел заработок _____ руб. в месяц.

Таким образом он за все время не получил _____ рублей.

Гр. _____ с 194_____г. не возделывал свой приусадебный участок _____ га, не собирал урожая от фруктового сада и ягодника, не брал меда с пасеки. Средний годовой доход от приусадебного участка составлял _____ руб., от ягодника _____ руб., от пасеки _____ руб.

Таким образом он лишился доходов на сумму _____ руб.

Кроме того гр-н _____ потерял трудоспособность, а его семья не получает _____ руб. дохода от потери кормильцев и работников семьи.

Таким образом общий размер ущерба, причиненного гр-ну _____ и его семье определен в сумме 30836 рублей.

АКТ ПОДПИСАЛИ:

Председатель комиссии Курба

Члены комиссии: Смирнов

Свидетели: Смирнов

Смирнов

Исполнительный комитет Золотниковского райсовета депутатов трудящихся Акт заверяют и регистрируют в книгу актов по учету ущерба за № 251

от 20/11 -

Председатель Иванкова
Секретарь Иванкова

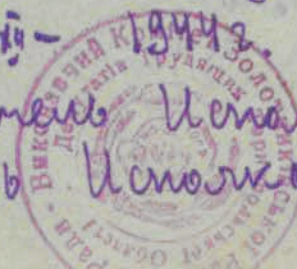

Иванова

А К Т № 21311

16 декабря 1944 года. Мы, нижеподписавшиеся председатель Ком. Тонгаб Михаил Викитович сл.ком Еввак Гекла Васильевич Солнце Юрий Иванович в присутствии граждан (название населенного пункта) с. Волж-Титменка Олексюк Чосиф Константинович и Шибуревский составили настоящий акт в том, что действиями немецко-фашистских оккупантов и их сообщников гр-ну Олексюк Чосиф Константинович и его семье, проживающим Фершепольской обл. Золотниковского р-на причинен нижеследующий ущерб: с. Волж-Титменка.

1. Имущество принудительно изъятое, уничтоженное или поврежденное:

Наименование имущества	Единица измерения	Колч.	Стоимость имущества	Наименование имущества	Единица измерения	Колч.	Стоимость имущества	Документы или свид. показ., подтв. ущерб
Жилые здания	шт. / кв.м.			Многолетние насажден.	Кол. деревьев			
Надворные постройки	"			Зерно	цнт.			
Машины и с/х орудия	шт.	1	5000	Мука	"			
Лошади	гол.	1	6500	Картофель и овощи	"			
Быки-производители	"			Проч. с/х продукты	"			
Коровы	"	2	8000	Фураж	"			
Волы рабочие	"			Золот. и серебр. вещи	шт.			
Молоди. крупн. рог. скота	"	3	8000.	Книги	томов			
Свиньи	"	1	2000.					
Овцы, козы	"			Др. культурные ценности				
Птица (куры, гуси, утки)	"							
Пчелы	п. семей							
Итого рублей							27500	

Примечание. Жилые здания и надворные постройки оцениваются по государственным ценам. Все остальное имущество—по местным рыночным ценам в момент составления акта.

2. Имущество, погибшее или испорченное в результате эвакуации:

Наименование имущества	Единица измерения	Колч.	Стоимость имущества	Наименование имущества	Единица измерения	Колч.	Стоимость имущества	Документы или свид. показ., подтв. ущерб
Итого рублей								

2а. Расходы связанные с эвакуацией и реэвакуацией не производилось руб.

Указать время, обстоятельства, при которых произошло изъятие, хищение или уничтожение имущества Немцами - фашистами захваченными разрушено и уничтожено все имущество

В хищении и уничтожении имущества принимали участие: _____
 (указать чины и фамилии немецких оккупантов и их сообщников)

3. В период оккупации произведены выплаты:

Наименование расхода	Обстоятельства произведенного расхода	Сумма расхода	Чем подтверждается расход
Налоги			
Штрафы			
Контрибуции			
		Итого рублей .	

4. В 194... г. средний месячный доход гр-на _____
 составлял _____ рублей. Это подтверждается _____

по причине _____ гр. _____

В период _____ 194 г. по _____ 194 г. не занимался своей профессией, в это время он имел заработок _____ руб. в месяц.

Таким образом он за все время не получил _____ рублей.

Гр. _____ с 194 г. не возделывал свой приусадебный участок _____ га, не собирал урожая от фруктового сада и ягодника, не брал меда с пасеки. Средний годовой доход от приусадебного участка составлял _____ руб., от ягодника _____ руб., от пасеки _____ руб.

Таким образом он лишился доходов на сумму _____ руб.

Кроме того гр-н _____ потерял трудоспособность, а его семья не получает _____ руб. дохода от потери кормильцев и работников семьи.

Таким образом общий размер ущерба, причиненного гр-ну _____ и его семье определен в сумме _____ 27500 _____ рублей.

АКТ ПОДПИСАЛИ:

Председатель комиссии Гонгар

Члены комиссии: Сейр Сиван

Свидетели: Олександр Шукун

Исполнительный Комитет Золотинского районсовета депутатов трудящихся заверяет и регистрирует акт в книге актов по учету ущерба за № 213 от 19/12-44г.

Председатель Исполкома Легин
 Секретарь Иванова



А К Т № 21412

16 декабря 1944 года. Мы, нижеподписавшиеся председатель комиссии
Токсар Михаил Никитович и с/к. тов. Сивак Трестя
Васильевна, Солнце Юрий Николаевич
 в присутствии граждан (название населенного пункта) село Волд-Итманское
Дерне Иван Федорович и Сивак Виша Владимировна.

составили настоящий акт в том, что действия немецко-фашистских оккупантов и их сообщников гр-ну Сивак Виша Владимировна и его семье, проживающим Тернопольской обл. Золотниковского р-на причинен нижеследующий ущерб: село Волд-Итманское

1. Имущество принудительно изъятое, уничтоженное или поврежденное:

Наименование имущества	Единица измерения	Колич.	Стоимость имущества	Наименование имущества	Единица измерения	Колич.	Стоимость имущества	Документы или свид. показ., подтв. ущерб
Жилые здания	шт. / кв.м.			Многолетние насажден.	Кол. деревьев			
Надворные постройки .	"			Зерно	цнт.			
Машины и с/х орудия .	шт.			Мука	"			
Лошади	гол.			Картофель и овощи . .	"			
Быки-производители . .	"			Проч. с/х продукты . .	"			
Коровы	"			Фураж	"			
Волы рабочие	"			Золот. и серебр. вещи .	шт.			
Молодня крупн. рог. скота	"	1	2000.	Книги	томов			
Свиньи	"							
Овцы, козы	"	10	8600	Др. культурные ценности				
Птица (куры, гуси, утки)	"							
Пчелы	п. семей			Итого рублей			2600.	

Примечание. Жилые здания и надворные постройки оцениваются по государственным ценам. Все остальное имущество—по местным рыночным ценам в момент составления акта.

2. Имущество, погибшее или испорченное в результате эвакуации:

Наименование имущества	Единица измерения	Колич.	Стоимость имущества	Наименование имущества	Единица измерения	Колич.	Стоимость имущества	Документы или свид. показ., подтв. ущерб
				Итого рублей				

2а. Расходы связанные с эвакуацией и реэвакуацией не производилось руб.

Указать время, обстоятельства, при которых произошло изъятие, хищение или уничтожение имущества Немецко-фашистскими захватчиками
разграблено и уничтожено все имущество

В хищении и уничтожении имущества принимали участие: _____
(указать чины и фамилии немецких оккупантов и их сообщников)

3. В период оккупации произведены выплаты:

Наименование расхода	Обстоятельства произведенного расхода	Сумма расхода	Чем подтверждается расход
Налоги			
Штрафы			
Контрибуции			
		Итого рублей .	

4. В 194... г. средний месячный доход гр-на _____
 составлял _____ рублей. Это подтверждается _____

по причине _____ гр.

В период _____ 194... г. по _____ 194... г. не занимался своей профессией, в это время он имел заработок _____ руб. в месяц.

Таким образом он за все время не получил _____ рублей.

Гр. _____ с 194... г. не возделывал свой приусадебный участок _____ га, не собирал урожая от фруктового сада и ягодника, не брал меда с пасеки. Средний годовой доход от приусадебного участка составлял _____ руб., от ягодника _____ руб., от пасеки _____ руб.

Таким образом он лишился доходов на сумму _____ руб.

Кроме того гр-н _____ потерял трудоспособность, а его семья не получает _____ руб. дохода от потери кормильцев и работников семьи.

Таким образом общий размер ущерба, причиненного гр-ну _____ и его семье определен в сумме 2600 рублей.

АКТ ПОДПИСАЛИ:

Председатель комиссии Гонгар
 Члены комиссии: Солтис Сивак
 Свидетели: Фемис, Сивак

Уполномоченный комитет Золотниковского райсовета депутатов тр-ез Акт заверяет и регистрирует в книгу актов по учету ущерба от 214 от 19/хII-1944г.

Председатель Алгим 1510
 Секретарь Алгим



А К Т № 21513

16 декабря 1941 года. Мы, нижеподписавшиеся председатель колл
Тонгар Мисоих Якиртович и чл. колл Сивак Феодос
Васильевна
 в присутствии граждан (название населенного пункта) село Волд-Витманская
Сивак Феодос Васильевна и Вензюкина Мария Марвар
Михайловна
 составили настоящий акт в том, что действиями немецко-фашистских оккупантов и их сообщни-
 ков гр-ну Ремиса Ивана Стефановича и его семье,
 проживающим Трехпоселковой обл. Волотниковского р-на
 причинен нижеследующий ущерб: село Волд-Витманская

1. Имущество принудительно изъятое, уничтоженное или поврежденное:

Наименование имущества	Единица измерения	Коллч.	Стоимость имущества	Наименование имущества	Единица измерения	Коллч.	Стоимость имущества	Документы или свид. показ., подтв. ущерб
Жилые здания	шт. кбм.			Многолетние насажден.	Колл. деревьев			
Надворные постройки	"			Зерно	цнт.			
Машины и с/х орудия	шт.			Мука	"			
Лошади	гол.			Картофель и овощи	"			
Быки-производители	"			Проч. с/х продукты	"			
Коровы	"	1	4000	Фураж	"			
Волы рабочие	"			Золот. и серебр. вещи	шт.			
Молодня крупн. рог. скота	"			Книги	томов			
Свиньи	"							
Овцы, козы	"			Др. культурные ценности				
Птица (куры, гуси, утки)	"							
Пчелы	п. семей			Итого рублей			4000	

Примечание. Жилые здания и надворные постройки оцениваются по государственным ценам. Все остальное имущество—по местным рыночным ценам в момент составления акта.

2. Имущество, погибшее или испорченное в результате эвакуации:

Наименование имущества	Единица измерения	Коллч.	Стоимость имущества	Наименование имущества	Единица измерения	Коллч.	Стоимость имущества	Документы или свид. показ., подтв. ущерб
				Итого рублей				

2а. Расходы связанные с эвакуацией и реэвакуацией не производилось руб.
 Указать время, обстоятельства, при которых произошло изъятие, хищение или уничтожение имущества немецко-фашистскими захватчиками
разрушено и уничтожено все имущество

В хищении и уничтожении имущества принимали участие: _____

(указать чины и

фамилии немецких оккупантов и их сообщников)

3. В период оккупации произведены выплаты:

Наименование расхода	Обстоятельства произведенного расхода	Сумма расхода	Чем подтверждается расход
Налоги			
Штрафы			
Контрибуции			
		Итого рублей .	

4. В 194_____г. средний месячный доход гр-на _____ составлял _____ рублей. Это подтверждается _____

по причине _____ гр. _____

В период _____ 194_____ г. по _____ 194_____ г. не занимался своей профессией, в это время он имел заработок _____ руб. в месяц.

Таким образом он за все время не получил _____ рублей.

Гр. _____ с 194_____ г. не возделывал свой приусадебный участок _____ га, не собирал урожая от фруктового сада и ягодника, не брал меда с пасеки. Средний годовой доход от приусадебного участка составлял _____ руб., от ягодника _____ руб., от пасеки _____ руб.

Таким образом он лишился доходов на сумму _____ руб.

Кроме того гр-н _____ потерял трудоспособность, а его семья не получает _____ руб. дохода от потери кормильцев и работников семьи.

Таким образом общий размер ущерба, причиненного гр-ну _____ и его семье определен в сумме _____ 4000 _____ рублей.

АКТ ПОДПИСАЛИ:

Председатель комиссии *Гончарь Михаил*

Члены комиссии: *Александр Мелик*
Надин Галина

Свидетели: *Венедикт Варвара*
Михайло

Исполнительный Комитет Золотниковского райсовета депутатов тр-ед акти Заверзий и регистрирует акт в книге актов по учету ущерба за № 25 _____ 19/xii - 1944г.

Председатель исполкома *Варвара*
Секретарь исполкома *Иван*



А К Т № 21614

16 декабря 1944 года. Мы, нижеподписавшиеся председатель ком. Тангейр Мищенко Никитович го.ком. Сивако Тетяна Васильевна в присутствии граждан (название населенного пункта) с. Волы-Гитманска Семезина Мария Варвара Мищенкова и Сивако Тетяна составили настоящий акт в том, что действиями немецко-фашистских оккупантов и их сообщников гр-ну Сивако Тетяна Васильевна и его семье, проживающим в Тернопольской обл. Золотниковского р-на причинен нижеследующий ущерб: с. Волы-Гитманска.

1. Имущество принудительно изъятое, уничтоженное или поврежденное:

Наименование имущества	Единица измерения	Коллч.	Стоимость имущества	Наименование имущества	Единица измерения	Коллч.	Стоимость имущества	Документы или свид. показ., подтв. ущерб
Жилые здания	шт. кбм.			Многолетние насажден.	Кол. деревьев			
Надворные постройки	"			Зерно	цнт.			
Машины и с/х орудия	шт.			Мука	"			
Лошади	гол.			Картофель и овощи	"			
Быки-производители	"			Проч. с/х продукты	"			
Коровы	"			Фураж	"			
Волы рабочие	"			Золот. и серебр. вещи	шт.			
Молоди. крупн. рог. скота	"	1	2000.	Книги	томов			
Свиньи	"							
Овцы, козы	"							
Птица (куры, гуси, утки)	"	6	360.	Др. культурные ценности				
Пчелы	п. семей			Итого рублей			2360	

Примечание. Жилые здания и надворные постройки оцениваются по государственным ценам. Все остальное имущество—по местным рыночным ценам в момент составления акта.

2. Имущество, погибшее или испорченное в результате эвакуации:

Наименование имущества	Единица измерения	Коллч.	Стоимость имущества	Наименование имущества	Единица измерения	Коллч.	Стоимость имущества	Документы или свид. показ., подтв. ущерб
				Итого рублей				

2а. Расходы связанные с эвакуацией и реэвакуацией не производилось руб. Указать время, обстоятельства, при которых произошло изъятие, хищение или уничтожение имущества немецко-фашистскими захватчиками разграблено и уничтожено все имущество.

В хищении и уничтожении имущества принимали участие: _____
 (указать чины и фамилии немецких оккупантов и их сообщников)

3. В период оккупации произведены выплаты:

Наименование расхода	Обстоятельства произведенного расхода	Сумма расхода	Чем подтверждается расход
Налоги			
Штрафы			
Контрибуция			
		Итого рублей	

4. В 194... г. средний месячный доход гр-на _____
 составлял _____ рублей. Это подтверждается _____
 по причине _____ гр. _____

В период _____ 194... г. по _____ 194... г. не занимался своей профессией, в это время он имел заработок _____ руб. в месяц. Таким образом он за все время не дополучил _____ рублей.

Гр. _____ с 194... г. не возделывал свой приусадебный участок _____ га, не собирал урожая от фруктового сада и ягодника, не брал меда с пасеки. Средний годовой доход от приусадебного участка составлял _____ руб., от ягодника _____ руб., от пасеки _____ руб. Таким образом он лишился доходов на сумму _____ руб.

Кроме того гр-н _____ потерял трудоспособность, а его семья не получает _____ руб. дохода от потери кормильцев и работников семьи. Таким образом общий размер ущерба, причиненного гр-ну _____ и его семье определен в сумме 2360 рублей.

АКТ ПОДПИСАЛИ:

Председатель комиссии: Товтар Михаил
 Члены комиссии: Сивак Михаил, Иваницкий Иван
 Свидетели: Иваницкий Иван, Сивак Михаил

Исполнительный Комитет Золотницовского райисполкома.
 депутатов тр-ва заверяет и регистрирует
 акт в книге актов по учету ущерба земл. Мб
 от 19/12-1944г.

Председатель Исполкома Клигун
 Секретарь Исполкома. Убед



А К Т № 21715

16 декабря 1944 года. Мы, нижеподписавшиеся председателя комиссии
Тонгаев Михаил Фикитович г. ком. Сивас Пекля,
Надинс Гилма
в присутствии граждан (название населенного пункта) с. Волы Тельманевка

Кочуба Андрей Шуль Мелания
составили настоящий акт в том, что действиями немецко-фашистских оккупантов и их сообщников гр-ну Буда Катерина Михайловна и его семье, проживающим поселок Волы Тельманевка причинен нижеследующий ущерб:

1. Имущество принудительно изъятое, уничтоженное или поврежденное:

Наименование имущества	Единица измерения	Колич.	Стоимость имущества	Наименование имущества	Единица измерения	Колич.	Стоимость имущества	Документы или свид. показ., подтв. ущерб
Жилые здания	шт. кбм.			Многолетние насажден.	Кол. деревьев			
Надворные постройки	"		200 5870	Зерно	цнт.	10	5000	
Машины и с/х орудия	шт.		1 5000	Мука	"			
Лошади	гол.		1 6500	Картофель и овощи	"			
Быки-производители	"			Проч. с/х продукты	"			
Коровы	"		1 4000	Фураж	"			
Волы рабочие	"			Золот. и серебр. вещи	шт.			
Молодн. крупн. рог. скота	"			Книги	томов			
Свиньи	"			Др. культурные ценности				
Овцы, козы	"							
Птица (куры, гуси, утки)	"							
Пчелы	п. семей			Итого рублей			26370	

Примечание. Жилые здания и надворные постройки оцениваются по государственным ценам. Все остальное имущество—по местным рыночным ценам в момент составления акта.

2. Имущество, погибшее или испорченное в результате эвакуации:

Наименование имущества	Единица измерения	Колич.	Стоимость имущества	Наименование имущества	Единица измерения	Колич.	Стоимость имущества	Документы или свид. показ., подтв. ущерб
				Итого рублей				

2а. Расходы связанные с эвакуацией и реэвакуацией не производилось руб.

Указать время, обстоятельства, при которых произошло изъятие, хищение или уничтожение имущества немецко-фашистские захватчики разграбили и уничтожили все имущество

В хищении и уничтожении имущества принимали участие: _____ (указать чины и

фамилии немецких оккупантов и их сообщников)

3. В период оккупации произведены выплаты:

Наименование расхода	Обстоятельства произведенного расхода	Сумма расхода	Чем подтверждается расход
Налоги			
Штрафы			
Контрибуции			
		Итого рублей .	

4. В 194__ г. средний месячный доход гр-на _____ составлял _____ рублей. Это подтверждается _____

по причине _____ гр. _____

В период _____ 194__ г. по _____ 194__ г. не занимался своей профессией, в это время он имел заработок _____ руб. в месяц.

Таким образом он за все время не дополучил _____ рублей.

Гр. _____ с 194__ г. не возделывал свой приусадебный участок _____ га, не собирал урожая от фруктового сада и ягодника, не брал меда с пасеки. Средний годовой доход от приусадебного участка составлял _____ руб., от ягодника _____ руб., от пасеки _____ руб.

Таким образом он лишился доходов на сумму _____ руб.

Кроме того гр-н _____ потерял трудоспособность, а его семья не дополучает _____ руб. дохода от потери кормильцев и работников семьи.

Таким образом общий размер ущерба, причиненного гр-ну _____ и его семье определен в сумме 26370 рублей.

АКТ ПОДПИСАЛИ:

Председатель комиссии: Тонгарь Михаил
Члены комиссии: Сивак Максим, Кадик Талин

Свидетели: Кочуба Андри
Шуль Меланид

Исполнительный Комитет Золотниковского райсовета депутатов трудящихся. Акт регистрируется и заверяется в книгу актов по учету ущерба. за № 217 19/xii 1944

Председатель Иванко Иван
Секретарь Иванко Иван



АКТ № 21876

16 декабря 1944 года. Мы, нижеподписавшиеся председатели комиссии
Тонгарь Михаил Григорьевич в.ком. Сиван Тимур
Надев Талина
 в присутствии граждан (название населенного пункта) с. Волз Тетманска
Либеро Андрей Надев Талина.

составили настоящий акт в том, что действиями немецко-фашистских оккупантов и их сообщников гр-ну Солтис Юрий Степанович и его семье, проживающим Тереконольска од. Золотниковский р-н. Волз Тетманска причинен нижеследующий ущерб:

1. Имущество принудительно изъятое, уничтоженное или поврежденное:

Наименование имущества	Единица измерения	Колч.	Стоимость имущества	Наименование имущества	Единица измерения	Колч.	Стоимость имущества	Документы или свид. показ., подтв. ущерб
Жилые здания	шт. / кв.м.			Многолетние насажден.	Кол. деревьев			
Надворные постройки	"			Зерно	цнт.			
Машины и с/х орудия	шт.			Мука	"			
Лошади	гол.	2	13000	Картофель и овощи	"			
Быки-производители	"			Проч. с/х продукты	"			
Коровы	"			Фураж	"			
Волы рабочие	"			Золот. и серебр. вещи	шт.			
Молоди. крупн. рог. скота	"	5	10000	Книги	томов			
Свиньи	"	1	2000	<u>одежда</u>	<u>шт.</u>	2	2500	
Овцы, козы	"	2	600					
Птица (куры, гуси, утки)	"			Др. культурные ценности				
Пчелы	п. семей			Итого рублей			28100	

Примечание. Жилые здания и надворные постройки оцениваются по государственным ценам. Все остальное имущество—по местным рыночным ценам в момент составления акта.

2. Имущество, погибшее или испорченное в результате эвакуации:

Наименование имущества	Единица измерения	Колч.	Стоимость имущества	Наименование имущества	Единица измерения	Колч.	Стоимость имущества	Документы или свид. показ., подтв. ущерб
				Итого рублей				

2а. Расходы связанные с эвакуацией и реэвакуацией ни производилось руб.

Указать время, обстоятельства, при которых произошло изъятие, хищение или уничтожение имущества немецко-фашистские захватчики разграбили и уничтожили все имущество

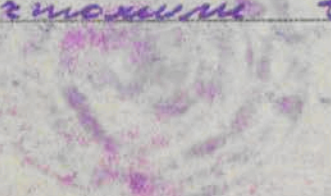

В хищении и уничтожении имущества принимали участие: _____
(указать чины и фамилии немецких оккупантов и их сообщников)

3. В период оккупации произведены выплаты:

Наименование расхода	Обстоятельства произведенного расхода	Сумма расхода	Чем подтверждается расход
Налоги			
Штрафы			
Контрибуции			
		Итого рублей	

4. В 194_____г. средний месячный доход гр-на _____
 составлял _____ рублей. Это подтверждается _____

по причине _____ гр. _____

В период _____ 194 г. по _____ 194 г. не занимался своей профессией, в это время он имел заработок _____ руб. в месяц.

Таким образом он за все время не получил _____ рублей.

Гр. _____ с 194 г. не возделывал свой приусадебный участок _____ га, не собирал урожая от фруктового сада и ягодника, не брал меда с пасеки. Средний годовой доход от приусадебного участка составлял _____ руб., от ягодника _____ руб., от пасеки _____ руб.

Таким образом он лишился доходов на сумму _____ руб.

Кроме того гр-н _____ потерял трудоспособность, а его семья не получает _____ руб. дохода от потери кормильцев и работников семьи.

Таким образом общий размер ущерба, причиненного гр-ну _____ и его семье определен в сумме _____ 28100 рублей.

АКТ ПОДПИСАЛИ:

Председатель комиссии: Токварь Михаил

Члены комиссии: Сиван Степан Надин Павел

Свидетели: Видер Андрей, Надев

Исполнительный комитет Золотниковской райсовет депутатов трудящихся. Акт регистрирует и заверяет величину ущерба по учету ущерба за № 218 от 19/II 1944г

Председатель Золотковского райсовета
Секретарь Золотковского райсовета



А К Т № 21917

16 декабря 1944 года. Мы, нижеподписавшиеся председатели колхоза
Токсарь Михаил Дмитриевич г. колхоз. Сивах Павел
надеис Галина
 в присутствии граждан (название населенного пункта) с. Вала, Тетоманька
Майкович Дмитрий Мисский Юрий
 составили настоящий акт в том, что действиями немецко-фашистских оккупантов и их сообщников гр-ну Кит Иван Николаевич и его семье, проживающим дер. Юлиановский р-н Вала Тетоманька причинен нижеследующий ущерб:

1. Имущество принудительно изъятое, уничтоженное или поврежденное:

Наименование имущества	Единица измерения	Колич.	Стоимость имущества	Наименование имущества	Единица измерения	Колич.	Стоимость имущества	Документы или свид. показ., подтв. ущерб
Жилые здания	шт. км.			Многолетние насажден.	Кол. деревьев			
Надворные постройки	"			Зерно	цнт.	20	10000	
Машины и с/х орудия	шт.			Мука	"			
Лошади	гол.	1	6500	Картофель и овощи	"			
Быки-производители	"			Проч. с/х продукты	"			
Коровы	"			Фураж	"	5	1000	
Воля рабочие	"			Золот. и серебр. вещи	шт.			
Молодн. крупн. рог. скота	"	2	4000	Книги	томов			
Свиньи	"							
Овцы, козы	"							
Птица (куры, гуси, утки)	"			Др. культурные ценности				
Пчелы	п. семей			Итого рублей			21500	

Примечание. Жилые здания и надворные постройки оцениваются по государственным ценам. Все остальное имущество—по местным рыночным ценам в момент составления акта.

2. Имущество, погибшее или испорченное в результате эвакуации:

Наименование имущества	Единица измерения	Колич.	Стоимость имущества	Наименование имущества	Единица измерения	Колич.	Стоимость имущества	Документы или свид. показ., подтв. ущерб
				Итого рублей				

2а. Расходы связанные с эвакуацией и реэвакуацией не производилось руб.

Указать время, обстоятельства, при которых произошло изъятие, хищение или уничтожение имущества немецко-фашистские захватчики разграбили и уничтожили все имущество

В хищении и уничтожении имущества принимали участие: _____
 (указать чины и фамилии немецких оккупантов и их сообщников)

3. В период оккупации произведены выплаты:

Наименование расхода	Обстоятельства произведенного расхода	Сумма расхода	Чем подтверждается расход
Налоги			
Штрафы			
Контрибуции			
		Итого рублей	

4. В 194_____г. средний месячный доход гр-на _____
 составлял _____ рублей. Это подтверждается _____

по причине _____ гр. _____

В период _____ 194_____ г. по _____ 194_____ г. не занимался своей профессией, в это время он имел заработок _____ руб. в месяц.

Таким образом он за все время не получил _____ рублей.

Гр. _____ с 194_____ г. не возделывал свой приусадебный участок _____ га, не собирал урожая от фруктового сада и ягодника, не брал меда с пасеки. Средний годовой доход от приусадебного участка составлял _____ руб., от ягодника _____ руб., от пасеки _____ руб.

Таким образом он лишился доходов на сумму _____ руб.

Кроме того гр-н _____ потерял трудоспособность, а его семья не получает _____ руб. дохода от потери кормильцев и работников семьи.

Таким образом общий размер ущерба, причиненного гр-ну _____ и его семье определен в сумме _____ 21500 _____ рублей.

АКТ ПОДПИСАЛИ:

Председатель комиссии: Гонгарь Михаил
 Члены комиссии: Альби Надин
 Свидетели: Майхобиз Лисовик

Исполнительный Комитет Золотниково-Слобожанского райсовета депутатов трудящихся Акт заверяет и регистрирует в книгу актов по уплате ущерба за № _____ 219 от 19/II/1944г.
 Председатель: Исмаилова
 Секретарь: Исмаилова



В хищении и уничтожении имущества принимали участие: _____ (указать чины и

фамилии немецких оккупантов и их сообщников)

3. В период оккупации произведены выплаты:

Наименование расхода	Обстоятельства произведенного расхода	Сумма расхода	Чем подтверждается расход
Налоги			
Штрафы			
Контрибуции			
		Итого рублей	

4. В 194__ г. средний месячный доход гр-на _____ составлял _____ рублей. Это подтверждается _____

по причине _____ гр. _____
В период _____ 194__ г. по _____ 194__ г. не занимался своей профессией, в это время он имел заработок _____ руб. в месяц.
Таким образом он за все время не получил _____ рублей.

Гр. _____ с 194__ г. не возделывал свой приусадебный участок _____ га, не собирал урожая от фруктового сада и ягодника, не брал меда с пасеки. Средний годовой доход от приусадебного участка составлял _____ руб., от ягодника _____ руб., от пасеки _____ руб.
Таким образом он лишился доходов на сумму _____ руб.

Кроме того гр-н _____ потерял трудоспособность, а его семья не получает _____ руб. дохода от потери кормильцев и работников семьи. Таким образом общий размер ущерба, причиненного гр-ну _____ и его семье определен в сумме 16100 рублей.

АКТ ПОДПИСАЛИ:

Председатель комиссии Гоша
Члены комиссии: Мивак Надлек

Свидетели: Шуль Сва
Любуша Андрий

Исполнительный комитет загонниковского райсовета депутатов трудящихся Акт заверяют регистрируют в книгу актов по уплате ущерба за № 205 от 19/xii 1944г

Председатель Анна
Секретарь Меланья

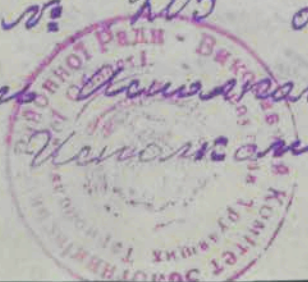

В хищении и уничтожении имущества принимали участие: _____ (указать чины и

фамилии немецких оккупантов и их сообщников)

3. В период оккупации произведены выплаты:

Наименование расхода	Обстоятельства произведенного расхода	Сумма расхода	Чем подтверждается расход
Налоги			
Штрафы			
Контрибуции			
		Итого рублей	

4. В 194__ г. средний месячный доход гр-на _____ составлял _____ рублей. Это подтверждается _____

по причине _____ гр. _____

В период _____ 194__ г. по _____ 194__ г. не занимался своей профессией, в это время он имел заработок _____ руб. в месяц.

Таким образом он за все время не дополучил _____ рублей.

Гр. _____ с 194__ г. не возделывал свой приусадебный участок _____ га, не собирал урожая от фруктового сада и ягодника, не брал меда с пасеки. Средний годовой доход от приусадебного участка составлял _____ руб., от ягодника _____ руб., от пасеки _____ руб.

Таким образом он лишился доходов на сумму _____ руб.

Кроме того гр-н _____ потерял трудоспособность, а его семья не дополучает _____ руб. дохода от потери кормильцев и работников семьи.

Таким образом общий размер ущерба, причиненного гр-ну _____ и его семье определен в сумме _____ 46500 _____ рублей.

АКТ ПОДПИСАЛИ:

Председатель комиссии: Зонгар
Члены комиссии: Стивак Наулек

Свидетели: Сибера, Колшетоу Мичоф

Исполнительный комитет Золотниковского райсовета депутатов трудящихся Акт заверяют и регистрируют в книгу актов по угрозе ущербу за № 206 от 19/III/44г.

Председатель Иванкова Вегитин
Секретарь Иванкова



В хищении и уничтожении имущества принимали участие: _____ (указать чины и

фамилии немецких оккупантов и их сообщников)

3. В период оккупации произведены выплаты:

Наименование расхода	Обстоятельства произведенного расхода	Сумма расхода	Чем подтверждается расход
Налоги			
Штрафы			
Контрибуции			
		Итого рублей .	

4. В 194__г. средний месячный доход гр-на _____ составлял _____ рублей. Это подтверждается _____

по причине _____ гр. _____

В период _____ 194__ г. по _____ 194__ г. не занимался своей профессией, в это время он имел заработок _____ руб. в месяц.

Таким образом он за все время не дополучил _____ рублей.

Гр. _____ с 194__ г. не возделывал свой приусадебный участок _____ га, не собирал урожая от фруктового сада и ягодника, не брал меда с пасеки. Средний годовой доход от приусадебного участка составлял _____ руб., от ягодника _____ руб., от пасеки _____ руб.

Таким образом он лишился доходов на сумму _____ руб.

Кроме того гр-н _____ потерял трудоспособность, а его семья не дополучает _____ руб. дохода от потери кормильцев и работников семьи.

Таким образом общий размер ущерба, причиненного гр-ну _____ и его семье определен в сумме _____ 21000 _____ рублей.

АКТ ПОДПИСАЛИ:

Председатель комиссии _____ *Тонгар*
Члены комиссии: _____ *Наур* _____ *Сивак*

Свидетели: _____ *Ципа Эмиль*
_____ *Рибур Анурин*

Исполнительный комитет Золотниковского райсовета депутатов трудящихся Акт заверяют и регистрируют в книгу Акт по угоду ущерба за _____ от 19/xii 1944г.

Председатель _____ *Исмаилова*
Секретарь _____ *Исмаилова* _____ *Исмаилова*



А К Т № 20821

16 декабря 1944 года. Мы, нижеподписавшиеся президентом колхоза
Тонгарь Михаил Григорьевич г.л. кол. Сивая Текля
Надыя Талина
 в присутствии граждан (название населенного пункта) с. Воля Тельманьская
Каштеля Михаил Рензовский Иван

составили настоящий акт в том, что действиями немецко-фашистских оккупантов и их сообщников гр-ну Киндерский Иосиф Михайлович и его семье, проживающим Тернопольская об. Золотниговский р-н. Воля Тельманьская причинен нижеследующий ущерб:

1. Имущество принудительно изъятое, уничтоженное или поврежденное:

Наименование имущества	Единица измерения	Коллч.	Стоимость имущества	Наименование имущества	Единица измерения	Коллч.	Стоимость имущества	Документы или свид. показ., подтв. ущерб
Жилые здания	шт. кбм.			Многолетние насажден.	Кол. деревьев			
Надворные постройки	"			Зерно	цнт.			
Машины и с/х орудия	шт.			Мука	"			
Лошади	гол.	2	13000	Картофель и овощи	"			
Быки-производители	"			Проч. с/х продукты	"			
Коровы	"	1	4000	Фураж	"			
Волы рабочие	"			Золот. и серебр. вещи	шт.			
Молодня. крупн. рог. скота	"	2	4000	Книги	томов			
Свиньи	"							
Овцы, козы	"							
Птица (куры, гуси, утки)	"	12	720	Др. культурные ценности				
Пчелы	п. семей	12	12000					
				Итого рублей			33720	

Примечание. Жилые здания и надворные постройки оцениваются по государственному ценам. Все остальное имущество—по местным рыночным ценам в момент составления акта.

2. Имущество, погибшее или испорченное в результате эвакуации:

Наименование имущества	Единица измерения	Коллч.	Стоимость имущества	Наименование имущества	Единица измерения	Коллч.	Стоимость имущества	Документы или свид. показ., подтв. ущерб
				Итого рублей				

2а. Расходы связанные с эвакуацией и реэвакуацией не произошло руб.
 Указать время, обстоятельства, при которых произошло изъятие, хищение или уничтожение имущества немецко-фашистские захватчики разграбили и уничтожили все имущество

В хищении и уничтожении имущества принимала участие: _____ (указать чины и

фамилии немецких оккупантов и их сообщников)

3. В период оккупации произведены выплаты:

Наименование расхода	Обстоятельства произведенного расхода	Сумма расхода	Чем подтверждается расход
Налоги			
Штрафы			
Контрибуции			
		Итого рублей	

4. В 194___г. средний месячный доход гр-на _____ составлял _____ рублей. Это подтверждается _____

по причине _____ гр. _____

В период _____ 194___ г. по _____ 194___ г. не занимался своей профессией, в это время он имел заработок _____ руб. в месяц.

Таким образом он за все время не получил _____ рублей.

Гр. _____ с 194___ г. не возделывал свой приусадебный участок _____ га, не собирал урожая от фруктового сада и ягодника, не брал меда с пасеки. Средний годовой доход от приусадебного участка составлял _____ руб., от ягодника _____ руб., от пасеки _____ руб.

Таким образом он лишился доходов на сумму _____ руб.

Кроме того гр-н _____ потерял трудоспособность, а его семья не получает _____ руб. дохода от потери кормильцев и работников семьи.

Таким образом общий размер ущерба, причиненного гр-ну _____ и его семье определен в сумме 33 720 рублей.

АКТ ПОДПИСАЛИ:

Председатель комиссии: Гонгар
Члены комиссии: Ситус Ситвар

Свидетели: Шиндзеревиз Уошр
Ремизовский

Исполнительный комитет Золотницовского района депутатов трудящихся Актом заверяет и решает признать в силу актов по уплате ущерба за № 208 от 19/xii 1944.

Председатель Семанова
Секретарь Полыкина



А К Т № 20929

16 декабря 1944 года. Мы, нижеподписавшиеся председатели комиссии
Тонгарь Михаил Григорьевич з.ком. Сивак Тимея
Надык Тамара
 в присутствии граждан (название населенного пункта) с. Воля Тельманского
Надык Тимофей Турець Стефан

составили настоящий акт в том, что действиями немецко-фашистских оккупантов и их сообщников гр-ну Толлик Иван Франкович и его семье, проживающим Тернопольская об. Золотниковский р-н. Воля Тельманского причинен нижеследующий ущерб:

1. Имущество принудительно изъятое, уничтоженное или поврежденное:

Наименование имущества	Единица измерения	Колич.	Стоимость имущества	Наименование имущества	Единица измерения	Колич.	Стоимость имущества	Документы или свид. показ., подтв. ущерб
Жилые здания	шт.			Многолетние насажден.	Кол. деревьев			
Надворные постройки	кбм.			Зерно	цнт.	150	6000	
Машины и с/х орудия	шт.	1	5000	Мука	"			
Лошади	гол.	2	13000	Картофель и овощи	"			
Быки-производители	"			Проч. с/х продукты	"			
Коровы	"			Фураж	"			
Воля рабочие	"			Золот. и серебр. вещи	шт.			
Молоди. крупн. рог. скота	"	2	4000	Книги	томов			
Свиньи	"			<u>обува</u>	<u>пар.</u>	1	3000.	
Овцы, козы	"							
Птица (куры, гуси, утки)	"			Др. культурные ценности				
Пчелы	п. семей							
				Итого рублей			3100	

Примечание. Жилые здания и надворные постройки оцениваются по государственным ценам. Все остальное имущество—по местным рыночным ценам в момент составления акта.

2. Имущество, погибшее или испорченное в результате эвакуации:

Наименование имущества	Единица измерения	Колич.	Стоимость имущества	Наименование имущества	Единица измерения	Колич.	Стоимость имущества	Документы или свид. показ., подтв. ущерб
				Итого рублей				

2а. Расходы связанные с эвакуацией и реэвакуацией не производилось руб.

Указать время, обстоятельства, при которых произошло изъятие, хищение или уничтожение имущества немецко-охранительские захватчики разграбили и уничтожили все имущество

В хищении и уничтожении имущества принимали участие: _____ (указать чины и

фамилии немецких оккупантов и их сообщников)

3. В период оккупации произведены выплаты:

Наименование расхода	Обстоятельства произведенного расхода	Сумма расхода	Чем подтверждается расход
Налоги			
Штрафы			
Контрибуции			
		Итого рублей .	

4. В 194__ г. средний месячный доход гр-на _____ составлял _____ рублей. Это подтверждается _____

по причине _____ гр. _____

В период _____ 194__ г. по _____ 194__ г. не занимался своей профессией, в это время он имел заработок _____ руб. в месяц.

Таким образом он за все время не дополучил _____ рублей.

Гр. _____ с 194__ г. не возделывал свой приусадебный участок _____ га, не собирал урожая от фруктового сада и ягодника, не брал меда с пасеки. Средний годовой доход от приусадебного участка составлял _____ руб., от ягодника _____ руб., от пасеки _____ руб.

Таким образом он лишился доходов на сумму _____ руб.

Кроме того гр-н _____ потерял трудоспособность, а его семья не дополучает _____ руб. дохода от потери кормильцев и работников семьи.

Таким образом общий размер ущерба, причиненного гр-ну _____ и его семье определен в сумме 30000 рублей.

АКТ ПОДПИСАЛИ:

Председатель комиссии: Гонгар

Члены комиссии: Зацлек Снівек

Свидетели: Надиман Томаш

Бруну Сми

Исполнительный комитет Золотничковского районного комитета депутатов трудящихся. Акт заверен и зарегистрирован в книгу актов по учету ущерба за № 209 _____ 19/хII 1944.

Председатель Исполкома _____ Секретарь Исполкома _____



В хищении и уничтожении имущества принимали участие: _____ (указать чины и

фамилии немецких оккупантов и их сообщников)

3. В период оккупации произведены выплаты:

Наименование расхода	Обстоятельства произведенного расхода	Сумма расхода	Чем подтверждается расход
Налоги			
Штрафы			
Контрибуции			
		Итого рублей .	

4. В 194__г. средний месячный доход гр-на _____ составлял _____ рублей. Это подтверждается _____

по причине _____ гр. _____

В период _____ 194__ г. по _____ 194__ г. не занимался своей профессией, в это время он имел заработок _____ руб. в месяц.

Таким образом он за все время не получил _____ рублей.

Гр. _____ с 194__ г. не возделывал свой приусадебный участок _____ га, не собирал урожая от фруктового сада и ягодника, не брал меда с пасеки. Средний годовой доход от приусадебного участка составлял _____ руб., от ягодника _____ руб., от пасеки _____ руб.

Таким образом он лишился доходов на сумму _____ руб.

Кроме того гр-н _____ потерял трудоспособность, а его семья не получает _____ руб. дохода от потери кормильцев и работников семьи.

Таким образом общий размер ущерба, причиненного гр-ну _____ и его семье определен в сумме 25500 рублей.

АКТ ПОДПИСАЛИ:

Председатель комиссии: Гоним Р
Члены комиссии: Солтус Сибак
Свидетели: Майкович Дмитрий
Солжик

Исполнительный Комитет Золотниковского райсовета депутатов трудящихся этот документ заверяет и регистрирует в книгу актов по упоминанию ущерба за № 220 от 19/12/1944г.
Председатель Иванов Иван
Секретарь Иванов Иван



В хищении и уничтожении имущества принимали участие: _____

(указать чины и

фамилия немецких оккупантов и их сообщников)

3. В период оккупации произведены выплаты:

Наименование расхода	Обстоятельства произведенного расхода	Сумма расхода	Чем подтверждается расход
Налоги			
Штрафы			
Контрибуции			
		Итого рублей .	

4. В 194___г. средний месячный доход гр-на _____ составлял _____ рублей. Это подтверждается _____

по причине _____ гр. _____

В период _____ 194___ г. по _____ 194___ г. не занимался своей профессией, в это время он имел заработок _____ руб. в месяц.

Таким образом он за все время не получил _____ рублей.

Гр. _____ с 194___ г. не возделывал свой приусадебный участок _____ га, не собирал урожая от фруктового сада и ягодника, не брал меда с пасеки. Средний годовой доход от приусадебного участка составлял _____ руб., от ягодника _____ руб., от пасеки _____ руб.

Таким образом он лишился доходов на сумму _____ руб.

Кроме того гр-н _____ потерял трудоспособность, а его семья не получает _____ руб. дохода от потери кормильцев и работников семьи.

Таким образом общий размер ущерба, причиненного гр-ну _____ и его семье определен в сумме 15500 рублей.

АКТ ПОДПИСАЛИ:

Председатель комиссии Тоцгар
Члены комиссии: Гвар Надик

Свидетели: Мум. Магда
Майковиз Малко

Исполнительный Комитет Золотниковского райсовета депутатов трудящихся. Акт заверяется и регистрируется в книгу актов по учету ущерба за № 211. от 19/III/44г

Председатель Ишолкова
Секретарь Ишолкова Ишолкова 1510



В хищении и уничтожении имущества принимали участие: _____ (указать чины и

фамилии немецких оккупантов и их сообщников)

3. В период оккупации произведены выплаты:

Наименование расхода	Обстоятельства произведенного расхода	Сумма расхода	Чем подтверждается расход
Налоги			
Штрафы			
Контрибуции			
		Итого рублей .	

4. В 194__ г. средний месячный доход гр-на _____ составлял _____ рублей. Это подтверждается _____

по причине _____ гр. _____

В период _____ 194__ г. по _____ 194__ г. не занимался своей профессией, в это время он имел заработок _____ руб. в месяц.

Таким образом он за все время не дополучил _____ рублей.

Гр. _____ с 194__ г. не возделывал свой приусадебный участок _____ га, не собирал урожая от фруктового сада и ягодника, не брал меда с пасеки. Средний годовой доход от приусадебного участка составлял _____ руб., от ягодника _____ руб., от пасеки _____ руб.

Таким образом он лишился доходов на сумму _____ руб.

Кроме того гр-н _____ потерял трудоспособность, а его семья не дополучает _____ руб. дохода от потери кормильцев и работников семьи.

Таким образом общий размер ущерба, причиненного гр-ну _____ и его семье определен в сумме 26100 рублей.

АКТ ПОДПИСАЛИ:

Председатель комиссии Гончар
Члены комиссии: Синько Ситак Мельник

Свидетели: Кит
Либен

Исполнительный комитет Золотниково-вского райсовета депутатов трудящихся Акт регистрирует и заверяет в книгу актов по упорядку ущерба за № 212 от 13/II/1944

Председатель Иванюк
Секретарь Иванюк



В хищении и уничтожении имущества принимали участие: _____ (указать чины и

фамилии немецких оккупантов и их сообщников)

3. В период оккупации произведены выплаты:

Наименование расхода	Обстоятельства произведенного расхода	Сумма расхода	Чем подтверждается расход
Налоги			
Штрафы			
Контрибуции			
		Итого рублей .	

4. В 194__ г. средний месячный доход гр-на _____ составлял _____ рублей. Это подтверждается _____

по причине _____ гр. _____

В период _____ 194__ г. по _____ 194__ г. не занимался своей профессией, в это время он имел заработок _____ руб. в месяц.

Таким образом он за все время не получил _____ рублей.

Гр. _____ с 194__ г. не возделывал свой приусадебный участок _____ га, не собирал урожая от фруктового сада и ягодника, не брал меда с пасеки. Средний годовой доход от приусадебного участка составлял _____ руб., от ягодника _____ руб., от пасеки _____ руб.

Таким образом он лишился доходов на сумму _____ руб.

Кроме того гр-н _____ потерял трудоспособность, а его семья не получает _____ руб. дохода от потери кормильцев и работников семьи.

Таким образом общий размер ущерба, причиненного гр-ну _____ и его семье определен в сумме _____ 9100 _____ рублей.

АКТ ПОДПИСАЛИ:

Председатель комиссии Вонгар
Члены комиссии Сиван Ладик

Свидетели: Кочуба Студий
Шиль Ся

Исполнительный комитет Волынского райсовета депутатов трудящихся. Акт регистрируют и заверяют в книге актов по учету ущерба за № _____ 19/хII 1944.

Председатель исполкома Шиль Ся
Секретарь исполкома Шиль Ся

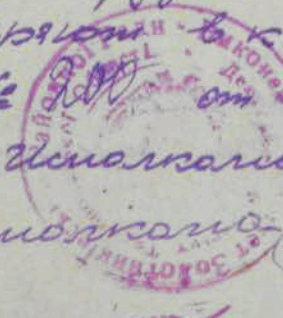

А К Т № 20124

16 декабря 1944 года. Мы, нижеподписавшиеся председатель колхоза Тонгарь Михаил Николаевич, в. ком. Сибиряк Тереза, Жидик Татьяна в присутствии граждан (название населенного пункта) с. Волы - Тетюлинского Шуль Мелания и Московский Дмитрий

составили настоящий акт в том, что действиями немецко-фашистских оккупантов и их сообщников гр-ну Сокоба Андрей и его семье, проживающим Терюпольска об. Золотничковский р-н с. Волы Тетюлинский причинен нижеследующий ущерб:

1. Имущество принудительно изъятое, уничтоженное или поврежденное:

Наименование имущества	Единица измерения	Годич.	Стоимость имущества	Наименование имущества	Единица измерения	Коллич.	Стоимость имущества	Документы или свид. показ., подтв. ущерб
Жилые здания	шт. / кбм.			Многолетние насажден.	Кол. деревьев			
Надворные постройки	"			Зерно	цнт.	10	7000	
Машины и с/х орудия	шт.		1 5000	Мука	"			
Лошади	гол.			Картофель и овощи	"			
Быки-производители	"			Проч. с/х продукты	"			
Коровы	"		1 4000	Фураж	"			
Волы рабочие	"			Золот. и серебр. вещи	шт.			
Молоди. крупн. рог. скота	"		2 4000	Книги	томов			
Свиньи	"							
Овцы, козы	"							
Птица (куры, гуси, утки)	"			Др. культурные ценности				
Пчелы	п. семей			Итого рублей			20000	

Примечание. Жилые здания и надворные постройки оцениваются по государственным ценам. Все остальное имущество—по местным рыночным ценам в момент составления акта.

2. Имущество, погибшее или испорченное в результате эвакуации:

Наименование имущества	Единица измерения	Коллич.	Стоимость имущества	Наименование имущества	Единица измерения	Коллич.	Стоимость имущества	Документы или свид. показ., подтв. ущерб
				Итого рублей				

2а. Расходы связанные с эвакуацией и реэвакуацией не производилось руб. Указать время, обстоятельства, при которых произошло изъятие, хищение или уничтожение имущества немецко-фашистские захватчики разграбили и уничтожили все имущество

В хищении и уничтожении имущества принимали участие: _____ (указать чины и

фамилии немецких оккупантов и их сообщников)

3. В период оккупации произведены выплаты:

Наименование расхода	Обстоятельства произведенного расхода	Сумма расхода	Чем подтверждается расход
Налоги			
Штрафы			
Контрибуции			
		Итого рублей .	

4. В 194____г. средний месячный доход гр-на _____ составлял _____ рублей. Это подтверждается _____

по причине _____ гр. _____

В период _____ 194____ г. по _____ 194____ г. не занимался своей профессией, в это время он имел заработок _____ руб. в месяц.

Таким образом он за все время не получил _____ рублей.

Гр. _____ с 194____ г. не возделывал свой приусадебный участок _____ га, не собирал урожая от фруктового сада и ягодника, не брал меда с пасеки. Средний годовой доход от приусадебного участка составлял _____ руб., от ягодника _____ руб., от пасеки _____ руб.

Таким образом он лишился доходов на сумму _____ руб.

Кроме того гр-н _____ потерял трудоспособность, а его семья не получает _____ руб. дохода от потери кормильцев и работников семьи.

Таким образом общий размер ущерба, причиненного гр-ну _____ и его семье определен в сумме _____ 20000 _____ рублей.

АКТ ПОДПИСАЛИ:

Председатель комиссии: Зонгар
Члены комиссии: Сивак Надлер

Свидетели: Зюльб Тигран
Ашур Мана

Исполнительный комитет Золотниковского райсовета депутатов трудящихся Агст заверяется и регистрирует в книгу актов по угрому ущерба за №: 201 _____ 19/ XII 1944г.

Председатель Исмаилян
Секретарь Исмаилян



А К Т № 20228

16 декабря 1944 года. Мы, нижеподписавшиеся председатели комиссии
Тонгадзе Михаил Никитович в.ком, Сивая Телья
Надык Галина
 в присутствии граждан (название населенного пункта) с. Воля Тельманская
Окалко Анастасия Нацак Галина

составили настоящий акт в том, что действиями немецко-фашистских оккупантов и их сообщников гр-ну Торопец Стефан Иванович и его семье, проживающим Тернопольска об. Золотниковский р-н с. Воля-Тельманская, причинен нижеследующий ущерб:

1. Имущество принудительно изъятое, уничтоженное или поврежденное:

Наименование имущества	Единица измерения	Колич.	Стоимость имущества	Наименование имущества	Единица измерения	Колич.	Стоимость имущества	Документы или свид. показ., подтв. ущерб
Жилые здания	шт. / кв.м.			Многолетние насажден.	Кол. деревьев			
Надворные постройки	"			Зерно	цнт.	3	1700	
Машины и с/х орудия	шт.	1	5000	Мука	"			
Лошади	гол.	2	13000	Картофель и овощи	"			
Быки-производители	"			Проч. с/х продукты	"			
Коровы	"	2	8000	Фураж	"			
Воля рабочие	"			Золот. и серебр. вещи	шт.			
Молодн. крупн. рог. скота	"	3	6000	Книги	томов			
Свиньи	"	2	4000	<u>обува</u>	<u>шт.</u>	1	3000	
Овцы, козы	"			Др. культурные ценности				
Птица (куры, гуси, утки)	"	4	620.					
Пчелы	п. семей			Итого рублей			96320	

Примечание. Жилые здания и надворные постройки оцениваются по государственным ценам. Все остальное имущество—по местным рыночным ценам в момент составления акта.

2. Имущество, погибшее или испорченное в результате эвакуации:

Наименование имущества	Единица измерения	Колич.	Стоимость имущества	Наименование имущества	Единица измерения	Колич.	Стоимость имущества	Документы или свид. показ., подтв. ущерб
				Итого рублей				

2а. Расходы связанные с эвакуацией и рэвакуацией не производилось руб.
 Указать время, обстоятельства, при которых произошло изъятие, хищение или уничтожение имущества немцами-фашистами захватили разграбили и уничтожили все имущество

В хищении и уничтожении имущества принимали участие: _____ (указать чины и

фамилии немецких оккупантов и их сообщников)

3. В период оккупации произведены выплаты:

Наименование расхода	Обстоятельства произведенного расхода	Сумма расхода	Чем подтверждается расход
Налоги			
Штрафы			
Контрибуции			
		Итого рублей .	

4. В 194__ г. средний месячный доход гр-на _____ составлял _____ рублей. Это подтверждается _____

по причине _____ гр. _____

В период _____ 194__ г. по _____ 194__ г. не занимался своей профессией, в это время он имел заработок _____ руб. в месяц.

Таким образом он за все время не получил _____ рублей.

Гр. _____ с 194__ г. не возделывал свой приусадебный участок _____ га, не собирал урожая от фруктового сада и ягодника, не брал меда с пасеки. Средний годовой доход от приусадебного участка составлял _____ руб., от ягодника _____ руб., от пасеки _____ руб.

Таким образом он лишился доходов на сумму _____ руб.

Кроме того гр-н _____ потерял трудоспособность, а его семья не получает _____ руб. дохода от потери кормильцев и работников семьи.

Таким образом общий размер ущерба, причиненного гр-ну _____ и его семье определен в сумме 41320 рублей.

АКТ ПОДПИСАЛИ:

Председатель комиссии: Евхар

Члены комиссии: Иван Назар

Свидетели: Онагво дим Лазар

Исполнительный комитет Золотниковского райсовета депутатов трудящихся. Акт заверяет и регистрирует в книгу актов по учету ущерба за _____ от 19/xii 1944 г.

Председатель Исмаилова

Секретарь Исмаилова

Исмаилова



А К Т № 203 29

29

16 декабря 1944 года. Мы, нижеподписавшиеся председатели усадьбы
Тонсарь Михаил Микитович г. кон. Сивак Меркад
Васильевна Козык Татьяна
 в присутствии граждан (название населенного пункта) с. Волы Тельманова
Мибер Андрей Назар Анно

составили настоящий акт в том, что действиями немецко-фашистских оккупантов и их сообщников гр-ну Тонсарю Михаилу Микитовичу и его семье, проживающим Тельмановская об. Золотниковский р-н
Волы Тельманова, причинен нижеследующий ущерб:

1. Имущество принудительно изъятое, уничтоженное или поврежденное:

Наименование имущества	Единица измерения	Колич.	Стоимость имущества	Наименование имущества	Единица измерения	Колич.	Стоимость имущества	Документы или свид. показ., подтв. ущерб
Жилые здания	шт. / кв.м.			Многолетние насажден.	Кол. деревьев			
Надворные постройки	"			Зерно	цнт.	11	900	
Машины и с/х орудия	шт.	1	5000	Мука	"			
Лошади	гол.	1	6500	Картофель и овощи	"			
Быки-производители	"			Проч. с/х продукты	"			
Коровы	"			Фураж	"	1	200	
Волы рабочие	"			Золот. и серебр. вещи	шт.			
Молодн. крупн. рог. скота	"			Книги	томов			
Свиньи	"							
Овцы, козы	"							
Птица (куры, гуси, утки)	"	22	3780.	Др. культурные ценности				
Пчелы	п. семей							
				Итого рублей.			16380	

Примечание. Жилые здания и надворные постройки оцениваются по государственным ценам. Все остальное имущество — по местным рыночным ценам в момент составления акта.

2. Имущество, погибшее или испорченное в результате эвакуации:

Наименование имущества	Единица измерения	Колич.	Стоимость имущества	Наименование имущества	Единица измерения	Колич.	Стоимость имущества	Документы или свид. показ., подтв. ущерб
				Итого рублей.				

2а. Расходы связанные с эвакуацией и реэвакуацией не производились руб.

Указать время, обстоятельства, при которых произошло изъятие, хищение или уничтожение имущества немецко фашистские захватчики разграбили и уничтожили все имущество

В хищении и уничтожении имущества принимали участие: _____
(указать чины и фамилии немецких оккупантов и их сообщников)

3. В период оккупации произведены выплаты:

Наименование расхода	Обстоятельства произведенного расхода	Сумма расхода	Чем подтверждается расход
Налоги			
Штрафы			
Контрибуции			
		Итого рублей .	

4. В 194_____г. средний месячный доход гр-на _____
 составлял _____рублей. Это подтверждается _____

по причине _____ гр. _____

В период _____ 194_____ г. по _____ 194_____ г. не занимался своей профессией, в это время он имел заработок _____ руб. в месяц.

Таким образом он за все время не дополучил _____ рублей.

Гр. _____ с 194_____ г. не возделывал свой приусадебный участок _____ га, не собирал урожая от фруктового сада и ягодника, не брал меда с пасеки. Средний годовой доход от приусадебного участка составлял _____ руб., от ягодника _____ руб., от пасеки _____ руб.

Таким образом он лишился доходов на сумму _____ руб.

Кроме того гр-н _____ потерял трудоспособность, а его семья не дополучает _____ руб. дохода от потери кормильцев и работников семьи.

Таким образом общий размер ущерба, причиненного гр-ну _____ и его семье определен в сумме 16380 рублей.

АКТ ПОДПИСАЛИ:

Председатель комиссии: Гонгар
 Члены комиссии: Сиван, Стаучек

Свидетели: Видер, Андриш, Мадит, Тонг

Исполнительный комитет Золотниковского райсовета трудящихся депутатов для заверения и регистрирует в книгу актов по уговору Удварду № 203 от 19/12 1944

Председатель Исполкома Вукич
 Секретарь Исполкома Ал



А К Т № 20430

16 декабря 1944 года. Мы, нижеподписавшиеся председатель комиссии Тонгаров Михаил Никитович г. колл. Сибиряк Текла
Надык Галина
 в присутствии граждан (название населенного пункта) с. Волз Тельманска
Кит Иван Венга Василий

составили настоящий акт в том, что действиями немецко-фашистских оккупантов и их сообщников гр-ну Удильский Григорий и его семье, проживающим Тельманска об. Завотниковский р-н. Волз Тельманска причинен нижеследующий ущерб:

1. Имущество принудительно изъятое, уничтоженное или поврежденное:

Наименование имущества	Единица измерения	Колич.	Стоимость имущества	Наименование имущества	Единица измерения	Колич.	Стоимость имущества	Документы или свид. показ., подтв. ущерб
Жилые здания	шт. кбм.			Многолетние насажден.	Кол. деревьев			
Надворные постройки	"			Зерно	цнт.	30	1500	
Машины и с/х орудия	шт.	1	5000	Мука	"			
Лошади	гол.	1	6500	Картофель и овощи	"			
Быки-производители	"			Проч. с/х продукты	"			
Коровы	"	1	4000	Фураж	"			
Волы рабочие	"			Золот. и серебр. вещи	шт.			
Молодн. крупн. рог. скота	"	1	2000	Книги	томов			
Свиньи	"							
Овцы, козы	"							
Птица (куры, гуси, утки)	"			Др. культурные ценности				
Пчелы	п. семей							
Итого рублей							19000	

Примечание. Жилые здания и надворные постройки оцениваются по государственному ценам. Все остальное имущество—по местным рыночным ценам в момент составления акта.

2. Имущество, погибшее или испорченное в результате эвакуации:

Наименование имущества	Единица измерения	Колич.	Стоимость имущества	Наименование имущества	Единица измерения	Колич.	Стоимость имущества	Документы или свид. показ., подтв. ущерб
Итого рублей								

2а. Расходы связанные с эвакуацией и реэвакуацией не производилось руб.

Указать время, обстоятельства, при которых произошло изъятие, хищение или уничтожение имущества немецко-фашистские захватчики разграбили и уничтожили все имущество

В хищении и уничтожении имущества принимали участие: _____ (указать чины и

фамилии немецких оккупантов и их сообщников)

3. В период оккупации произведены выплаты:

Наименование расхода	Обстоятельства произведенного расхода	Сумма расхода	Чем подтверждается расход
Налоги			
Штрафы			
Контрибуции			
		Итого рублей .	

4. В 194__ г. средний месячный доход гр-на _____ составлял _____ рублей. Это подтверждается _____

по причине _____ гр. _____

В период _____ 194__ г. по _____ 194__ г. не занимался своей профессией, в это время он имел заработок _____ руб. в месяц.

Таким образом он за все время не получил _____ рублей.

Гр. _____ с 194__ г. не возделывал свой приусадебный участок _____ га, не собирал урожая от фруктового сада и ягодника, не брал меда с пасеки. Средний годовой доход от приусадебного участка составлял _____ руб., от ягодника _____ руб., от пасеки _____ руб.

Таким образом он лишился доходов на сумму _____ руб.

Кроме того гр-н _____ потерял трудоспособность, а его семья не получает _____ руб. дохода от потери кормильцев и работников семьи.

Таким образом общий размер ущерба, причиненного гр-ну _____ и его семье определен в сумме 19000 рублей.

АКТ ПОДПИСАЛИ:

Председатель комиссии: Гонгар
Члены комиссии: Сиван, Надлен

Свидетели: Ким Тван
Гунзавен

Исполнительный комитет Золотниковского райсовета депутатов трудящихся Акт заверяют и регистрируют в книгу актов по угрому ущербу за №: 204 от 19/XII 1944г.

Председатель Иванова Мгилы
Секретарь Иванова Иван



А К Т № 192 31

31

16 декабря 1944 года. Мы, нижеподписавшиеся председатели комиссии Георгий Александрович Кихитович, члены Коллежский Сивак Кадичев Анна в присутствии граждан (название населенного пункта) Вольно-Гетьманская Кривеницкая Ужид, Бродягу Семел

составили настоящий акт в том, что действиями немецко-фашистских оккупантов и их сообщников гр-ну Кудзеревицу Павлу Михайловичу и его семье, проживающим Мернопольская область, Золотинский р-н причинен нижеследующий ущерб: село В-Гетьманская

1. Имущество принудительно изъятое, уничтоженное или поврежденное:

Наименование имущества	Единица измерения	Кол.	Стоимость имущества	Наименование имущества	Единица измерения	Кол.	Стоимость имущества	Документы или свид. показ., подтв. ущерб
Жилые здания	шт. / кв.м.			Многолетние насажден.	Кол. деревьев			
Надворные постройк.	"			Зерно	цнт.	40	20400	
Машины и с/х орудия .	шт.	1	5000	Мука	"			
Лошади	гол.			Картофель и овощи .	"	10	1000	
Быки-производители .	"			Проч. с/х продукты .	"			
Коровы	"			Фураж	"			
Волы рабочие	"			Золот. и серебр. вещи .	шт.			
Молодн. крупн. рог. скота	"			Книги	томов			
Свиньи	"			<u>Белье, обувь</u> шт		6	7300	
Овцы, козы	"			<u>Мел. хоз. инт</u> шт		4	400	
Птица (куры, гуси, утки)	"			Др. культурные ценности				
Пчелы	п. семей			Итого рублей .			34100	

Примечание. Жилые здания и надворные постройки оцениваются по государственным ценам. Все остальное имущество — по местным рыночным ценам в момент составления акта.

2. Имущество, погибшее или испорченное в результате эвакуации:

Наименование имущества	Единица измерения	Кол.	Стоимость имущества	Наименование имущества	Единица измерения	Кол.	Стоимость имущества	Документы или свид. показ., подтв. ущерб
				Итого рублей .				

2а. Расходы связанные с эвакуацией и реэвакуацией не производились руб.

Указать время, обстоятельства, при которых произошло изъятие, хищение или уничтожение имущества немецко-фашистскими захватчиками уничтожено и разграблено имущество

В хищении и уничтожении имущества принимали участие: _____

(указать чины и

фамилии немецких оккупантов и их сообщников)

3. В период оккупации произведены выплаты:

Наименование расхода	Обстоятельства произведенного расхода	Сумма расхода	Чем подтверждается расход
Налоги			
Штрафы			
Контрибуции			
		Итого рублей .	

4. В 194... г. средний месячный доход гр-на _____ составлял _____ рублей. Это подтверждается _____

по причине _____ гр. _____

В период _____ 194... г. по _____ 194... г. не занимался своей профессией, в это время он имел заработок _____ руб. в месяц.

Таким образом он за все время не получил _____ рублей.

Гр. _____ с 194... г. не возделывал свой приусадебный участок _____ га, не собирал урожая от фруктового сада и ягодника, не брал меда с пасеки. Средний годовой доход от приусадебного участка составлял _____ руб., от ягодника _____ руб., от пасеки _____ руб.

Таким образом он лишился доходов на сумму _____ руб.

Кроме того гр-н _____ потерял трудоспособность, а его семья не получает _____ руб. дохода от потери кормильцев и работников семьи.

Таким образом общий размер ущерба, причиненного гр-ну _____ и его семье определен в сумме 34100 рублей.

АКТ ПОДПИСАЛИ:

Председатель комиссии Гонгар Мико
Члены комиссии: Сидак, Надик

Свидетели: Отак

Брунес Стефан
Члены комиссии Золотниковского
райсовета Демидов и Трудицкий акт
заверяет и регистрирует в книге актов по
ущербу ущерба за 1942 от 19/хII-19442.

Председатель Миньков
Секретарь Миньков



АКТ № 193 32

16 декабря 1944 года. Мы, нижеподписавшиеся председатель комиссии
Тонгар Михаил Никитович чл.ком. Сивак Степан
Солнце Юрий Осипович с. Воля - Гетманская
в присутствии граждан (название населенного пункта)

Опадка Ананаз и Машкович Дмитрий

составили настоящий акт в том, что действиями немецко-фашистских оккупантов и их сообщни-
ков гр-ну Опадка Ананазович Петрович и его семье,
проживающим Шереметовская общ. Золотничовского района
причинен нижеследующий ущерб: с. Воля - Гетманская.

1. Имущество принудительно изъятое, уничтоженное или поврежденное:

Наименование имущества	Единица измерения	Колич.	Стоимость имущества	Наименование имущества	Единица измерения	Колич.	Стоимость имущества	Документы или свид. показ., подтв. ущерб
Жилые здания	шт. / кв.м.			Многолетние насажден.	Кол. деревьев			
Надворные постройки	"			Зерно	цнт.	10	3600	
Машины и с/х орудия	шт.			Мука	"			
Лошади	гол.			Картофель и овощи	"			
Быки-производители	"	1	6000	Проч. с/х продукты	"			
Коровы	"			Фураж	"			
Волы рабочие	"			Золот. и серебр. вещи	шт.			
Молоди крупн. рог. скота	"	1	2000	Книги	томов			
Свиньи	"							
Овцы, козы	"							
Птица (куры, гуси, утки)	"	5	300	Др. культурные ценности				
Пчелы	п. семей							
						Итого рублей	11900	

Примечание. Жилые здания и надворные постройки оцениваются по государственным ценам. Все остальное имущество—по местным рыночным ценам в момент составления акта.

2. Имущество, погибшее или испорченное в результате эвакуации:

Наименование имущества	Единица измерения	Колич.	Стоимость имущества	Наименование имущества	Единица измерения	Колич.	Стоимость имущества	Документы или свид. показ., подтв. ущерб
						Итого рублей		

2а. Расходы связанные с эвакуацией и реэвакуацией не производилось руб.

Указать время, обстоятельства, при которых произошло изъятие, хищение или уничтожение имущества Немецко-фашистскими захватчиками раздроблено и уничтожено все имущество.

В хищении и уничтожении имущества принимали участие: _____ (указать чины и

фамилии немецких оккупантов и их сообщников)

3. В период оккупации произведены выплаты:

Наименование расхода	Обстоятельства произведенного расхода	Сумма расхода	Чем подтверждается расход
Налоги			
Штрафы			
Контрибуции			
		Итого рублей	

4. В 194_____г. средний месячный доход гр-на _____ составлял _____ рублей. Это подтверждается _____

по причине _____ гр. _____

В период _____ 194_____ г. по _____ 194_____ г. не занимался своей профессией, в это время он имел заработок _____ руб. в месяц.

Таким образом он за все время не получил _____ рублей.

Гр. _____ с 194_____ г. не возделывал свой приусадебный участок _____ га, не собирал урожая от фруктового сада и ягодника, не брал меда с пасеки. Средний годовой доход от приусадебного участка составлял _____ руб., от ягодника _____ руб., от пасеки _____ руб.

Таким образом он лишился доходов на сумму _____ руб.

Кроме того гр-н _____ потерял трудоспособность, а его семья не получает _____ руб. дохода от потери кормильцев и работников семьи.

Таким образом общий размер ущерба, причиненного гр-ну _____ и его семье определен в сумме _____ 11900 _____ рублей.

АКТ ПОДПИСАЛИ:

Председатель комиссии _____ Гошкар
Члены комиссии: _____ Сивак _____ Шадрин

Свидетели: _____ Олимпиада А. Кожева
_____ Сивер Андрей

Исполнительный Комитет Золотниковского Райсовета депутатов трудящихся акт заверяют и регистрируют в книгу актов по учету ущерба за _____ от 19/xii 1944г

Председатель _____ Секретарь _____



АКТ № 19433

16 декабря 1944 года. Мы, нижеподписавшиеся председатель комиссии
Томар Михаил Никитович чл. ком. Сивак Ттекля
в присутствии граждан (название населенного пункта) с. Воля-Гетьманска
Бензак Ттекля и Либер Андрей.

составили настоящий акт в том, что действиями немецко-фашистских оккупантов и их сообщни-
ков гр-ну Бензак Ттекля Ивановна и его семье,
проживающим Черниговская обл. Золотниковский район
причинен нижеследующий ущерб: с. Воля-Гетьманска

1. Имущество принудительно изъятое, уничтоженное или поврежденное:

Наименование имущества	Единица измерения	Колч.	Стоимость имущества	Наименование имущества	Единица измерения	Колч.	Стоимость имущества	Документы или свид. показ., подтв. ущерб
Жилые здания	шт. / кв.м.			Многолетние насажден.	Кол. деревьев			
Надворные постройки	"		<u>120 5283</u>	Зерно	цнт.	<u>10</u>	<u>6000</u>	
Машины и с/х орудия	шт.			Мука	"			
Лошади	гол.			Картофель и овощи	"			
Быки-производители	"			Проч. с/х продукты	"			
Коровы	"		<u>2 8000</u>	Фураж	"			
Воля рабочие	"			Золот. и серебр. вещи	шт.			
Молодн. крупн. рог. скота	"			Книги	томов			
Свиньи	"			<u>обувь</u>	<u>шт.</u>	<u>1</u>	<u>3000</u>	
Овцы, козы	"			<u>белье</u>	<u>"-"</u>	<u>3</u>	<u>1500</u>	
Птица (куры, гуси, утки)	"			Др. культурные ценности				
Пчелы	п. семей			Итого рублей			<u>23783</u>	

Примечание. Жилые здания и надворные постройки оцениваются по государственным ценам. Все остальное имущество—по местным рыночным ценам в момент составления акта.

2. Имущество, погибшее или испорченное в результате эвакуации:

Наименование имущества	Единица измерения	Колч.	Стоимость имущества	Наименование имущества	Единица измерения	Колч.	Стоимость имущества	Документы или свид. показ., подтв. ущерб
				Итого рублей				

2а. Расходы связанные с эвакуацией и реэвакуацией не производилось руб.
Указать время, обстоятельства, при которых произошло изъятие, хищение или уничтожение
имущества Немецко-фашистские захватчики
разграбили и уничтожили все имущество

В хищении и уничтожении имущества принимали участие: _____
 (указать чины и фамилии немецких оккупантов и их сообщников)

3. В период оккупации произведены выплаты:

Наименование расхода	Обстоятельства произведенного расхода	Сумма расхода	Чем подтверждается расход
Налоги			
Штрафы			
Контрибуции			
		Итого рублей	

4. В 194_____г. средний месячный доход гр-на _____
 составлял _____рублей. Это подтверждается _____

по причине _____ гр. _____

В период _____ 194_____ г. по _____ 194_____ г. не занимался своей профессией, в это время он имел заработок _____ руб. в месяц.

Таким образом он за все время не получил _____ рублей.

Гр. _____ с 194_____ г. не возделывал свой приусадебный участок _____ га, не собирал урожая от фруктового сада и ягодника, не брал меда с пасеки. Средний годовой доход от приусадебного участка составлял _____ руб., от ягодника _____ руб., от пасеки _____ руб.

Таким образом он лишился доходов на сумму _____ руб.

Кроме того гр-н _____ потерял трудоспособность, а его семья не получает _____ руб. дохода от потери кормильцев и работников семьи.

Таким образом общий размер ущерба, причиненного гр-ну _____ и его семье определен в сумме _____ **23783** рублей.

АКТ ПОДПИСАЛИ:

Председатель комиссии: Гонгар
 Члены комиссии: Сивен Неджен
 Свидетели: Сивен

Исполнительный комитет Золотшиковского
 Райсовета депутатов трудящихся акт заверяет
 и регистрирует в книгу актов по учету ущерба
 за № 194 от 19.06.42. 3442.
 Председатель Испомкома
 Секретарь Испомкома



АКТ № 19534

19 декабря 1944 года. Мы, нижеподписавшиеся председатель комиссии
Бонгар Михаил Никитович ч.кат. Сивак Степан
 в присутствии граждан (название населенного пункта) с. Воля-Гетьманска
Либер Андрей, Анюлка Антошка
 составили настоящий акт в том, что действиями немецко-фашистских оккупантов и их сообщников гр-ну Майкович Дмитро и его семье, проживающим Чернопольская обл. Золотниковский район причинен нижеследующий ущерб: с. Воля-Гетьманска

1. Имущество принудительно изъятое, уничтоженное или поврежденное:

Наименование имущества	Единица измерения	Колич.	Стоимость имущества	Наименование имущества	Единица измерения	Колич.	Стоимость имущества	Документы или свид. показ., подтв. ущерб	
Жилые здания	шт. / кв.м.	144	8210	Многолетние насажден.	Кол. деревьев				
Надворные постройки	"	125	3670	Зерно	цнт.				
Машины и с/х орудия	шт.			Мука	"				
Лошади	гол.			Картофель и овощи	"				
Быки-производители	"			Проч. с/х продукты	"				
Коровы	"			Фураж	"				
Волы рабочие	"			Золот. и серебр. вещи	шт.				
Молодн. крупн. рог. скота	"			Книги	томов				
Свиньи	"								
Овцы, козы	"								
Птица (куры, гуси, утки)	"	9	1000	Др. культурные ценности					
Пчелы	п. семей						12880		
Итого рублей									

Примечание. Жилые здания и надворные постройки оцениваются по государственным ценам. Все остальное имущество—по местным рыночным ценам в момент составления акта.

2. Имущество, погибшее или испорченное в результате эвакуации:

Наименование имущества	Единица измерения	Колич.	Стоимость имущества	Наименование имущества	Единица измерения	Колич.	Стоимость имущества	Документы или свид. показ., подтв. ущерб	
Итого рублей									

2а. Расходы связанные с эвакуацией и реэвакуацией не производилось руб.

Указать время, обстоятельства, при которых произошло изъятие, хищение или уничтожение имущества немецко-фашистские захватчики разграбили и уничтожили все имущество.

В хищении и уничтожении имущества принимали участие: _____
 (указать чины и фамилии немецких оккупантов и их сообщников)

3. В период оккупации произведены выплаты:

Наименование расхода	Обстоятельства произведенного расхода	Сумма расхода	Чем подтверждается расход
Налоги			
Штрафы			
Контрибуции			
		Итого рублей .	

4. В 194_____г. средний месячный доход гр-на _____
 составлял _____ рублей. Это подтверждается _____

по причине _____ гр. _____

В период _____ 194 г. по _____ 194 г. не занимался своей профессией, в это время он имел заработок _____ руб. в месяц.

Таким образом он за все время не дополучил _____ рублей.

Гр. _____ с 194 г. не возделывал свой приусадебный участок _____ га, не собирал урожая от фруктового сада и ягодника, не брал меда с пасеки. Средний годовой доход от приусадебного участка составлял _____ руб., от ягодника _____ руб., от пасеки _____ руб.

Таким образом он лишился доходов на сумму _____ руб.

Кроме того гр-н _____ потерял трудоспособность, а его семья не дополучает _____ руб. дохода от потери кормильцев и работников семьи.

Таким образом общий размер ущерба, причиненного гр-ну _____ и его семье определен в сумме 12880 рублей.

АКТ ПОДПИСАЛИ:

Председатель комиссии Бонгар
 Члены комиссии Сиван, Ладис

Свидетели: Лейтис
Рибел

Исполнительный комитет Золотницовского райсовета депутатов трудящихся акт заверяет и регистрирует в книгу актов по учету ущерба за № 195 от 19 апреля 1942 г.

Председатель Иванова
 Секретарь Иванова



А К Т № 19635

16 декабря 1944 года. Мы, нижеподписавшиеся председатели комиссии
 Тонгар Мисакиа Никитович чл. кол. Сивак Стекла
 в присутствии граждан (название населенного пункта) с. Воля - Гетьманска
 Надак Боман, Либер Андрей

составили настоящий акт в том, что действиями немецко-фашистских оккупантов и их сообщников гр-ну Лагошник Анна Григоровна и его семье, проживающим Шернопольская обл. Золотничковский район причинен нижеследующий ущерб: с. Воля - Гетьманска

1. Имущество принудительно изъятое, уничтоженное или поврежденное:

Наименование имущества	Единица измерения	Колич.	Стоимость имущества	Наименование имущества	Единица измерения	Колич.	Стоимость имущества	Документы или свид. показ., подтв. ущерб
Жилые здания	шт. / кбм.			Многолетние насажден.	Кол. деревьев			
Надворные постройки	"			Зерно	цнт.			
Машины и с/х орудия	шт.	1	5000	Мука	"			
Лошади	гол.	1	6500	Картофель и овощи	"			
Быки-производители	"			Проч. с/х продукты	"			
Коровы	"			Фураж	"			
Воля рабочие	"			Золот. и серебр. вещи	шт.			
Молодн. крупн. рог. скота	"	1	2000	Книги	томов			
Свиньи	"							
Овцы, козы	"							
Птица (куры, гуси, утки)	"	5	300	Др. культурные ценности				
Пчелы	п. семей			Итого рублей			13800	

Примечание. Жилые здания и надворные постройки оцениваются по государственным ценам. Все остальное имущество—по местным рыночным ценам в момент составления акта.

2. Имущество, погибшее или испорченное в результате эвакуации:

Наименование имущества	Единица измерения	Колич.	Стоимость имущества	Наименование имущества	Единица измерения	Колич.	Стоимость имущества	Документы или свид. показ., подтв. ущерб
				Итого рублей				

2а. Расходы связанные с эвакуацией и реэвакуацией не производилось руб.

Указать время, обстоятельства, при которых произошло изъятие, хищение или уничтожение имущества немецко-фашистской захватчицей разграблены и уничтожены все имущество

В хищении и уничтожении имущества принимали участие: _____ (указать чины и

фамилии немецких оккупантов и их сообщников)

3. В период оккупации произведены выплаты:

Наименование расхода	Обстоятельства произведенного расхода	Сумма расхода	Чем подтверждается расход
Налоги			
Штрафы			
Контрибуции			
		Итого рублей .	

4. В 194_____г. средний месячный доход гр-на _____ составлял _____ рублей. Это подтверждается _____

по причине _____ гр. _____

В период _____ 194_____ г. по _____ 194_____ г. не занимался своей профессией, в это время он имел заработок _____ руб. в месяц.

Таким образом он за все время не получил _____ рублей.

Гр. _____ с 194_____ г. не возделывал свой приусадебный участок _____ га, не собирал урожая от фруктового сада и ягодника, не брал меда с пасеки. Средний годовой доход от приусадебного участка составлял _____ руб., от ягодника _____ руб., от пасеки _____ руб.

Таким образом он лишился доходов на сумму _____ руб.

Кроме того гр-н _____ потерял трудоспособность, а его семья не получает _____ руб. дохода от потери кормильцев и работников семьи.

Таким образом общий размер ущерба, причиненного гр-ну _____ и его семье определен в сумме **13800** рублей.

АКТ ПОДПИСАЛИ:

Председатель комиссии: **Гончаро**
Члены комиссии: **Сиван** **Ладчук**

Свидетели: **Игач**
Сибирь

Исполнительный комитет Золотниковенского райсовета депутатов трудящихся акт регистрирует и заверяет в книгу актов по урсту и ущербу за № 196 от 19/III 1944г.



Председатель **Иванова**
Секретарь **Иванова** **Александр**

АКТ № 19436

16 декабря 1944 года. Мы, нижеподписавшиеся председатели комиссии
Бонгар Мисаил Макафорович чл. ком. Сивак Плена

в присутствии граждан (название населенного пункта) с. Воля - Гетьманска
Шуль Меламия, Степро Строгаи

составили настоящий акт в том, что действиями немецко-фашистских оккупантов и их сообщни-
ков гр-ну Геймер Амель Николаевича и его семье,
проживающим Бернопольская об. Золотничковский р-н.
причинен нижеследующий ущерб: с. Воля - Гетьманска

1. Имущество принудительно изъятое, уничтоженное или поврежденное:

Наименование имущества	Единица измерения	Кол-ч.	Стоимость имущества	Наименование имущества	Единица измерения	Кол-ч.	Стоимость имущества	Документы или свид. показ., подтв. ущерб
Жилые здания	шт. / кв.м.	30	1710	Многолетние насажден.	Кол. деревьев			
Надворные постройки	"			Зерно	цнт.	10	6000	
Машины и с/х орудия	шт.	1	5000	Мука	"			
Лошади	гол.			Картофель и овощи	"			
Быки-производители	"			Проч. с/х продукты	"			
Коровы	"			Фураж	"			
Волы рабочие	"			Золот. и серебр. вещи	шт.			
Молоди. крупн. рог. скота	"	2	4000	Книги	томов.			
Свиньи	"	1	2000	Белья	пар.	3	150	
Овцы, козы	"							
Птица (куры, гуси, утки)	"	8	480	Др. культурные ценности				
Пчелы	п. семей			Итого рублей			19340	

Примечание. Жилые здания и надворные постройки оцениваются по государственным ценам. Все остальное имущество — по местным рыночным ценам в момент составления акта.

2. Имущество, погибшее или испорченное в результате эвакуации:

Наименование имущества	Единица измерения	Кол-ч.	Стоимость имущества	Наименование имущества	Единица измерения	Кол-ч.	Стоимость имущества	Документы или свид. показ., подтв. ущерб
				Итого рублей				

2а. Расходы связанные с эвакуацией и реэвакуацией не производилось руб.

Указать время, обстоятельства, при которых произошло изъятие, хищение или уничтожение имущества немецко-фашистские захватчики разграбили и уничтожили все имущество.

В хищении и уничтожении имущества принимали участие: _____ (указать чины и

фамилии немецких оккупантов и их сообщников)

3. В период оккупации произведены выплаты:

Наименование расхода	Обстоятельства произведенного расхода	Сумма расхода	Чем подтверждается расход
Налоги			
Штрафы			
Контрибуции			
		Итого рублей	

4. В 194_____г. средний месячный доход гр-на _____ составлял _____ рублей. Это подтверждается _____

по причине _____ гр. _____

В период _____ 194_____ г. по _____ 194_____ г. не занимался своей профессией, в это время он имел заработок _____ руб. в месяц.

Таким образом он за все время не получил _____ рублей.

Гр. _____ с 194_____ г. не возделывал свой приусадебный участок _____ га, не собирал урожая от фруктового сада и ягодника, не брал меда с пасеки. Средний годовой доход от приусадебного участка составлял _____ руб., от ягодника _____ руб., от пасеки _____ руб.

Таким образом он лишился доходов на сумму _____ руб.

Кроме того гр-н _____ потерял трудоспособность, а его семья не получает _____ руб. дохода от потери кормильцев и работников семьи.

Таким образом общий размер ущерба, причиненного гр-ну _____ и его семье определен в сумме _____ 19340 _____ рублей.

АКТ ПОДПИСАЛИ:

Председатель комиссии: Бонгар

Члены комиссии: Сивак Ладис

Свидетели: Шуль Петре

Ступи

Исполнительный Комитет Зоноткиевского райсовета депутатов трудящихся акт заверяют и регистрируют в книге актов по учету ущерба за № 197 от 19/11 1944г.

Председатель Исмаилова
Секретарь Исмаилова



В хищении и уничтожении имущества принимали участие: _____

(указать чины и

фамилии немецких оккупантов и их сообщников)

3. В период оккупации произведены выплаты:

Наименование расхода	Обстоятельства произведенного расхода	Сумма расхода	Чем подтверждается расход
Налоги			
Штрафы			
Контрибуции			
		Итого рублей	

4. В 194__ г. средний месячный доход гр-на _____ составлял _____ рублей. Это подтверждается _____

по причине _____ гр. _____

В период _____ 194__ г. по _____ 194__ г. не занимался своей профессией, в это время он имел заработок _____ руб. в месяц.

Таким образом он за все время не получил _____ рублей.

Гр. _____ с 194__ г. не возделывал свой приусадебный участок _____ га, не собирал урожая от фруктового сада и ягодника, не брал меда с пасеки. Средний годовой доход от приусадебного участка составлял _____ руб., от ягодника _____ руб., от пасеки _____ руб.

Таким образом он лишился доходов на сумму _____ руб.

Кроме того гр-н _____ потерял трудоспособность, а его семья не получает _____ руб. дохода от потери кормильцев и работников семьи.

Таким образом общий размер ущерба, причиненного гр-ну _____ и его семье определен в сумме 18850 рублей.

АКТ ПОДПИСАЛИ:

Председатель комиссии: Гонгар
Члены комиссии: Сиван Надчек

Свидетели: Бегель Сотом
Кочубе

Исполнительный комитет Золотниковского райсовета депутатов трудящихся Акт регистрирует и заверяют в книгу актов по учету ущерба за № 188 от 19/хII 1944
Председатель Историкова
Секретарь Ишаркова

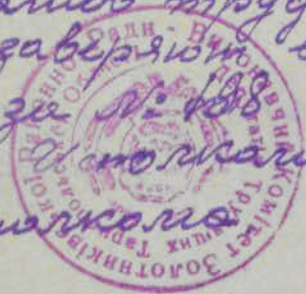

Историкова
Ишаркова

А К Т № 199 98

16 декабря 1944 года. Мы, нижеподписавшиеся председатель комиссии
Токсарь Михаил Николаевич с ком. Сиваз Тимур
Кит Микита
 в присутствии граждан (название населенного пункта) с. Волз Тельманского
Садлюк Михаил Кит Микита

составили настоящий акт в том, что действиями немецко-фашистских оккупантов и их сообщников гр-ну Колгироро Данил и его семье, проживающим Тернопольск. об. Золотинковский р-н, с. Волз-Тельманское причинен нижеследующий ущерб:

1. Имущество принудительно изъятое, уничтоженное или поврежденное:

Наименование имущества	Единица измерения	Колич.	Стоимость имущества	Наименование имущества	Единица измерения	Колич.	Стоимость имущества	Документы или свид. показ., подтв. ущерб
Жилые здания	шт. кбм.			Многолетние насажден.	Кол. деревьев			
Надворные постройки	"			Зерно	цнт.	2	4800	
Машины и с/х орудия	шт.	1	5000	Мука	"			
Лошади	гол.	1	6500	Картофель и овощи	"			
Быки-производители	"	1	6000	Проч. с/х продукты	"			
Коровы	"	1	4000	Фураж	"			
Волы рабочие	"			Золот. и серебр. вещи	шт.			
Молодн. крупн. рог. скота	"	2	4000	Книги	томов			
Свиньи	"							
Овцы, козы	"							
Птица (куры, гуси, утки)	"	15	900	Др. культурные ценности				
Пчелы	п. семей							
				Итого рублей			31200	

Примечание. Жилые здания и надворные постройки оцениваются по государственным ценам. Все остальное имущество—по местным рыночным ценам в момент составления акта.

2. Имущество, погибшее или испорченное в результате эвакуации:

Наименование имущества	Единица измерения	Колич.	Стоимость имущества	Наименование имущества	Единица измерения	Колич.	Стоимость имущества	Документы или свид. показ., подтв. ущерб
				Итого рублей				

2а. Расходы связанные с эвакуацией и реэвакуацией не производилось руб.

Указать время, обстоятельства, при которых произошло изъятие, хищение или уничтожение имущества немецко-фашистские захватчики розграбили и уничтожили все имущество.

В хищении и уничтожении имущества принимали участие: _____ (указать чин и

фамилии немецких оккупантов и их сообщников)

3. В период оккупации произведены выплаты:

Наименование расхода	Обстоятельства произведенного расхода	Сумма расхода	Чем подтверждается расход
Налоги			
Штрафы			
Контрибуции			
		Итого рублей .	

4. В 194__ г. средний месячный доход гр-на _____ составлял _____ рублей. Это подтверждается _____

по причине _____ гр. _____

В период _____ 194__ г. по _____ 194__ г. не занимался своей профессией, в это время он имел заработок _____ руб. в месяц.

Таким образом он за все время не получил _____ рублей.

Гр. _____ с 194__ г. не возделывал свой приусадебный участок _____ га, не собирал урожая от фруктового сада и ягодника, не брал меда с пасеки. Средний годовой доход от приусадебного участка составлял _____ руб., от ягодника _____ руб., от пасеки _____ руб.

Таким образом он лишился доходов на сумму _____ руб.

Кроме того гр-н _____ потерял трудоспособность, а его семья не получает _____ руб. дохода от потери кормильцев и работников семьи.

Таким образом общий размер ущерба, причиненного гр-ну _____ и его семье определен в сумме 31200 рублей.

АКТ ПОДПИСАЛИ:

Председатель комиссии Зонгар
Члены комиссии Сибак Нацук

Свидетели: Кик Микит
Оскар

Исполнительный комитет Золотниковского райсовета депутатов трудящихся Акт
Заверяют и регистрируют в книгу актов по
уготу ущерба за _____ от 19/xii 1944г.
Председатель Исмаилов
Секретарь Исмаилов



В хищении и уничтожении имущества принимали участие: _____ (указать чины и

фамилии немецких оккупантов и их сообщников)

3. В период оккупации произведены выплаты:

Наименование расхода	Обстоятельства произведенного расхода	Сумма расхода	Чем подтверждается расход
Налоги			
Штрафы			
Контрибуции			
		Итого рублей .	

4. В 194_____г. средний месячный доход гр-на _____ составлял _____ рублей. Это подтверждается _____

по причине _____ гр. _____

В период _____ 194_____ г. по _____ 194_____ г. не занимался своей профессией, в это время он имел заработок _____ руб. в месяц.

Таким образом он за все время не получил _____ рублей.

Гр. _____ с 194_____ г. не возделывал свой приусадебный участок _____ га, не собирал урожай от фруктового сада и ягодника, не брал меда с пасеки. Средний годовой доход от приусадебного участка составлял _____ руб., от ягодника _____ руб., от пасеки _____ руб.

Таким образом он лишился доходов на сумму _____ руб.

Кроме того гр-н _____ потерял трудоспособность, а его семья не получает _____ руб. дохода от потери кормильцев и работников семьи.

Таким образом общий размер ущерба, причиненного гр-ну _____ и его семье определен в сумме _____ 15000 _____ рублей.

АКТ ПОДПИСАЛИ:

Председатель комиссии _____ *Саван*

Члены комиссии _____ *Саван* _____ *Солтук*

Свидетели: _____ *Ширь* _____ *Октябрь*

Членский комитет Завойшиковской районной администрации в т.ч. акт проверки и регистрации в книге учета ущерба земли 187 от 19/хII - 19442.

Председатель _____ *Алгизан*
Секретарь _____ *Ува*



В хищении и уничтожении имущества принимали участие: _____ (указать чины и

фамилии немецких оккупантов и их сообщников)

3. В период оккупации произведены выплаты:

Наименование расхода	Обстоятельства произведенного расхода	Сумма расхода	Чем подтверждается расход
Налоги			
Штрафы			
Контрибуции			
		Итого рублей .	

4. В 194.....г. средний месячный доход гр-на _____ составлял.....рублей. Это подтверждается.....

по причине..... гр.....

В период..... 194 г. по..... 194 г. не занимался своей профессией, в это время он имел заработок..... руб. в месяц.

Таким образом он за все время не получил..... рублей.

Гр. с 194 г. не возделывал свой приусадебный участок..... га, не собирал урожая от фруктового сада и ягодника, не брал меда с пасеки. Средний годовой доход от приусадебного участка составлял..... руб., от ягодника..... руб., от пасеки..... руб.

Таким образом он лишился доходов на сумму..... руб.

Кроме того гр-н..... потерял трудоспособность, а его семья не получает..... руб. дохода от потери кормильцев и работников семьи.

Таким образом общий размер ущерба, причиненного гр-ну..... и его семье определен в сумме 17210 рублей.

АКТ ПОДПИСАЛИ:

Председатель комиссии Гончар
Члены комиссии: Сивен Недлер

Свидетели: Либен Вавен

Исполнительный комитет Золотниковского райсовета депутатов трудящихся акт реституции ущерба за 188 актов по учету от 19/xii 1944г.
Председатель Исполкома Клику 1510
Секретарь Исполкома Уба



А К Т № 189 41

16 декабря 1941 года. Мы, нижеподписавшиеся председатель ком. Тонцаев Михаил Никитович чл. комиссии Еливан Тихоня
Брунес. Семин Иван.
 в присутствии граждан (название населенного пункта) с. Волга-Титманская
Олежка Степан и Алена Зеймер

составили настоящий акт в том, что действиями немецко-фашистских оккупантов и их сообщников гр-ну Сроин Петр Григорьевич и его семье, проживающим Твернской обл. Золотниковского района причинен нижеследующий ущерб: с. Волга-Титманская

1. Имущество принудительно изъятое, уничтоженное или поврежденное:

Наименование имущества	Единица измерения	Колич.	Стоимость имущества	Наименование имущества	Единица измерения	Колич.	Стоимость имущества	Документы или свид. показ., подтв. ущерб
Жилые здания	шт. кбм.			Многолетние насажден.	Кол. деревьев			
Надворные постройки	"			Зерно	цнт.	10	6000.	
Машины и с/х орудия	шт.	1	9000	Мука	"			
Лошади	гол.			Картофель и овощи	"			
Быки-производители	"			Проч. с/х продукты	"			
Коровы	"	1	4000	Фураж	"			
Вола рабочие	"			Золот. и серебр. вещи	шт.			
Молодн. крупн. рог. скота	"	2	4000	Книги	томов			
Свиньи	"							
Овцы, козы	"							
Птица (куры, гуси, утки)	"	6	350.	Др. культурные ценности				
Пчелы	п. семей							
				Итого рублей			23350	

Примечание. Жилые здания и надворные постройки оцениваются по государственным ценам. Все остальное имущество—по местным рыночным ценам в момент составления акта.

2. Имущество, погибшее или испорченное в результате эвакуации:

Наименование имущества	Единица измерения	Колич.	Стоимость имущества	Наименование имущества	Единица измерения	Колич.	Стоимость имущества	Документы или свид. показ., подтв. ущерб
				Итого рублей				

2а. Расходы связанные с эвакуацией и реэвакуацией не производилось руб.

Указать время, обстоятельства, при которых произошло изъятие, хищение или уничтожение имущества Валенко - расхищено и захвачено имуществом разграблено и уничтожено все имущество

В хищении и уничтожении имущества принимали участие: _____ (указать чины и

фамилии немецких оккупантов и их сообщников)

3. В период оккупации произведены выплаты:

Наименование расхода	Обстоятельства произведенного расхода	Сумма расхода	Чем подтверждается расход
Налоги			
Штрафы			
Контрибуции			
		Итого рублей .	

4. В 194_____г. средний месячный доход гр-на _____ составлял _____ рублей. Это подтверждается _____

по причине _____ гр. _____

В период _____ 194_____ г. по _____ 194_____ г. не занимался своей профессией, в это время он имел заработок _____ руб. в месяц.

Таким образом он за все время не получил _____ рублей.

Гр. _____ с 194_____ г. не возделывал свой приусадебный участок _____ га, не собирал урожая от фруктового сада и ягодника, не брал меда с пасеки. Средний годовой доход от приусадебного участка составлял _____ руб., от ягодника _____ руб., от пасеки _____ руб.

Таким образом он лишился доходов на сумму _____ руб.

Кроме того гр-н _____ потерял трудоспособность, а его семья не получает _____ руб. дохода от потери кормильцев и работников семьи.

Таким образом общий размер ущерба, причиненного гр-ну _____ и его семье определен в сумме 253 00 рублей.

АКТ ПОДПИСАЛИ:

Председатель комиссии: Завар
Члены комиссии: Сивак Брилин

Свидетели: Спачков
Зини Видин

Членом комиссии _____
райсоветом депутатов тр-ад Завар и
регистрацией акт в книге актов по ущербу ущерба
за № 198 от 19/11/42.

Председатель: Нежилин
Секретарь: Уван



АКТ № 19040

16 декабря 1944 года. Мы, нижеподписавшиеся председатели комиссии
Гончар Михаил Никитович чл.ком. Сивак Степан

в присутствии граждан (название населенного пункта) с. Воля-Землянская
Мойкович Дмитрий, Шуль Мелания

составили настоящий акт в том, что действиями немецко-фашистских оккупантов и их сообщников гр-ну Бемокровский Матвей Остапович и его семье, проживающим Тернопольская обл. Золотничковский район причинен нижеследующий ущерб: с. Воля-Землянская

1. Имущество принудительно изъятое, уничтоженное или поврежденное:

Наименование имущества	Единица измерения	Колич.	Стоимость имущества	Наименование имущества	Единица измерения	Колич.	Стоимость имущества	Документы или свид. показ., подтв. ущерб
Жилые здания	шт. / кв.м.	144	8210	Многолетние насажден.	Кол. деревьев			
Надворные постройки	"	125	3670	Зерно	цнт.	9	4700	
Машины и с/х орудия	шт.			Мука	"			
Лошади	гол.	1	6500	Картофель и овощи	"			
Быки-производители	"	1	6000	Проч. с/х продукты	"			
Коровы	"			Фураж	"			
Волы рабочие	"			Золот. и серебр. вещи	шт.			
Молодня. крупн. рог. скота	"			Книги	томов	2	1100	
Свиньи	"			мебель				
Овцы, козы	"							
Птица (куры, гуси, утки)	"	4	240	Др. культурные ценности				
Пчелы	п. семей							
Итого рублей							30420	

Примечание. Жилые здания и надворные постройки оцениваются по государственным ценам. Все остальное имущество — по местным рыночным ценам в момент составления акта.

2. Имущество, погибшее или испорченное в результате эвакуации:

Наименование имущества	Единица измерения	Колич.	Стоимость имущества	Наименование имущества	Единица измерения	Колич.	Стоимость имущества	Документы или свид. показ., подтв. ущерб
Итого рублей								

2а. Расходы связанные с эвакуацией и реэвакуацией не произведены руб.

Указать время, обстоятельства, при которых произошло изъятие, хищение или уничтожение имущества немецко-фашистскими захватчиками разграблено и уничтожено все имущество.

В хищении и уничтожении имущества принимали участие: _____
 (указать чины и фамилии немецких оккупантов и их сообщников)

3. В период оккупации произведены выплаты:

Наименование расхода	Обстоятельства произведенного расхода	Сумма расхода	Чем подтверждается расход
Налоги			
Штрафы			
Контрибуции			
		Итого рублей .	

4. В 194_____г. средний месячный доход гр-на _____
 составлял _____ рублей. Это подтверждается _____

по причине _____ гр. _____
 В период _____ 194 г. по _____ 194 г. не занимался своей профессией, в это время он имел заработок _____ руб. в месяц.
 Таким образом он за все время не получил _____ рублей.

Гр. _____ с 194 г. не возделывал свой приусадебный участок _____ га, не собирал урожая от фруктового сада и ягодника, не брал меда с пасеки. Средний годовой доход от приусадебного участка составлял _____ руб., от ягодника _____ руб., от пасеки _____ руб.
 Таким образом он лишился доходов на сумму _____ руб.

Кроме того гр-н _____ потерял трудоспособность, а его семья не получает _____ руб. дохода от потери кормильцев и работников семьи. Таким образом общий размер ущерба, причиненного гр-ну _____ и его семье определен в сумме 30420 рублей.

АКТ ПОДПИСАЛИ:

Председатель комиссии Гончар
 Члены комиссии: Сиван Ладис

Свидетели: Лайко

Исполнительный комитет Завотниковского райсовета депутатов трудящихся акт заверяют и регистрируют в книгу актов по учету ущерба за № 190 от 19/xii 1944г.
 Председатель Исполкома Ладис
 Секретарь Исполкома Лайко

